

6**КУЗОВ И ЭКСТЕРЬЕР**

- | | | | |
|------|---------------------------------|------|-------------------------------|
| 6110 | КАПОТ | 6460 | КОМПЛЕКТ ЗАМКОВ |
| 6130 | ПЕРЕДНЯЯ КУЗОВНАЯ ПАНЕЛЬ | 6510 | ПЕРЕДНЯЯ ПАНЕЛЬ ПОЛА |
| 6140 | КРЫЛО | 6520 | ЗАДНЯЯ ПАНЕЛЬ ПОЛА |
| 6150 | ПАНЕЛЬ ЩИТКА | 6530 | РАМА |
| 6210 | ПЕРЕДНЯЯ ДВЕРЬ | 6610 | МОЛДИНГИ КУЗОВА |
| 6220 | ЗАМОК ПЕРЕДНЕЙ ДВЕРИ | 6630 | ЗЕРКАЛО ЗАДНЕГО ВИДА |
| 6230 | СТЕКЛОПОДЪЕМНИК ПЕРЕДНЕЙ ДВЕРИ | 6640 | СТЕКЛА |
| 6240 | УПЛОТНИТЕЛИ ПЕРЕДНЕЙ ДВЕРИ | 6650 | ЭМБЛЕМЫ И НАДПИСИ |
| 6250 | ЦЕНТРАЛЬНЫЙ ЗАМОК | 6660 | КОЛЕСНЫЙ ДИСК И КОЛПАК КОЛЕСА |
| 6310 | ЗАДНЯЯ ДВЕРЬ | 6670 | НАКЛЕЙКИ |
| 6320 | ЗАМОК ЗАДНЕЙ ДВЕРИ | 6710 | РЕШЕТКА ПЕРЕДНЕГО БАМПЕРА |
| 6330 | СТЕКЛОПОДЪЕМНИК ЗАДНЕЙ ДВЕРИ | 6720 | ПЕРЕДНИЙ БАМПЕР |
| 6340 | УПЛОТНИТЕЛИ ЗАДНЕЙ ДВЕРИ | 6730 | ЗАДНИЙ БАМПЕР |
| 6410 | БОКОВИНА | 6750 | БРЫЗГОВИК |
| 6420 | ЗАМОК ТОПЛИВОЗАЛИВНОЙ ГОРЛОВИНЫ | | |
| 6430 | ПАНЕЛЬ КРЫШИ | | |
| 6441 | КРЫШКА БАГАЖНОГО ОТСЕКА | | |
| 6451 | ЗАМОК БАГАЖНОГО ОТСЕКА | | |

6110	КАПОТ HOOD PANEL	В З Т	№ ПОЗИЦИИ		КОД / К			НАИМЕНОВАНИЕ				К О Д / Д		
			НОМЕР ДЕТАЛИ	К П П	МОДЕЛЬ			КОМПЛЕКТАЦИЯ	Л / П	К О Л	ПРИМЕНЕНИЕ		ПРИМЕЧАНИЕ	
					S	S E	S D				С			ПО
			[01]					(P) КАПОТ				(A) HOOD A		
			96562439	-	S	S	S			1				
			[02]					(P) ПЕТЛЯ КАПОТА				(A) HINGE A-HOOD		
			96569419	-	S	S	S			ЛВ 1				
			[03]					(P) ПЕТЛЯ КАПОТА				(A) HINGE A-HOOD		
			96569420	-	S	S	S			ПР 1				
			[04]					(P) БОЛТ				(A) BOLT		
			01954-06123-000	-	S	S	S			4	2004012			
			Y 94500367	-	S	S	S			4	20040128			
			[05]					(P) БОЛТ				(A) BOLT		
			01954-08123-000	-	S	S	S			4	2004012			
			Y 94500378	-	S	S	S			4	20040129			
			[06]					(P) РУЧКА ПРИВОДА ЗАМКА КАПОТА				(A) LEVER A-RELEASE, HOOD		
			96566105	-	S	S	S			1				
			[07]					(P) ГАЙКА				(A) NUT		
			09159-14014-000	-	S	S	S			1	2004030			
			Y 94515430	-	S	S	S			1	20040309			
			[08]					(P) ТРОС ПРИВОДА ЗАМКА КАПОТА				(A) CABLE A-HOOD LATCH RELEAS		
			96314531	-	S	S	S			1				
			[09]					(P) УПЛОТНИТЕЛЬ ТРОСА КАПОТА				(A) GROMMET-LATCH RELEASE		
			82191A82000-000	-	S	S	S			1	2003012			
			Y 94580474	-	S	S	S			1	20030129			
			[10]					(P) УПОР КАПОТА				(A) STAY A-FRT HOOD		
			96562451	-	S	S	-			1				
			[11]					(P) СУППОРТ УПОРА КАПОТА				(A) SUPPORT-STAY FRT, HOOD		
			96259076	-	S	S	S			1				
			[12]					(P) ФИКСАТОР				(A) HOLDER-FRT HOOD STAY		
			09403-07311-000	-	S	S	S			1	2004030			
			Y 94530154	-	S	S	S			1	20040310			
			[14]					(P) ПОДУШКА КАПОТА				(A) CUSHION-FRT HOOD		
			72372A82000-000	-	S	S	S			2	2004031			
			Y 94580457	-	S	S	S			2	20040311			
			[15]					(P) ФИКСАТОР ЗАМКА КАПОТА				(A) STRIKER A-HOOD		

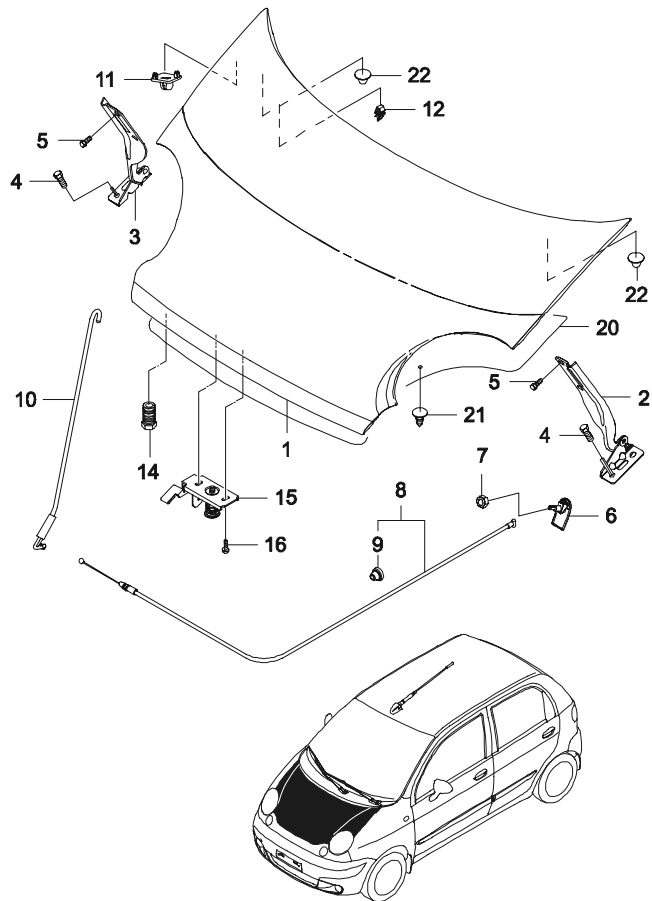

6110	КАПОТ HOOD PANEL	В З Т	№ ПОЗИЦИИ		КОД / К			НАИМЕНОВАНИЕ				К О Д / Д	
			НОМЕР ДЕТАЛИ	К П П	МОДЕЛЬ			КОМПЛЕКТАЦИЯ	Л / П Л	ПРИМЕНЕНИЕ			ПРИМЕЧАНИЕ
					S	S E	S D			С	ПО		
			96562784	-	S	S	S		1				
			[16]										
			02116-76120-000	-	S	S	S	(P) ВИНТ	2		(A) SCREW		
			Y 94520067	-	S	S	S		2	20040316			
			[20]										
			96610403	M	-	-	S	(P) ТЕПЛОИЗОЛЯЦИЯ КАПОТА	1	20040901	(A) INSULATION-HOOD PANEL		
			[21]										
			96517997	M	-	-	S	(P) КЛИПСА	13	20040901	(A) CLIP-HOOD INSULATION		
			[22]										
			96517998	M	-	-	S	(P) ЗАГЛУШКА	2	20040901	(A) PLUG-HOOD INSULATION		

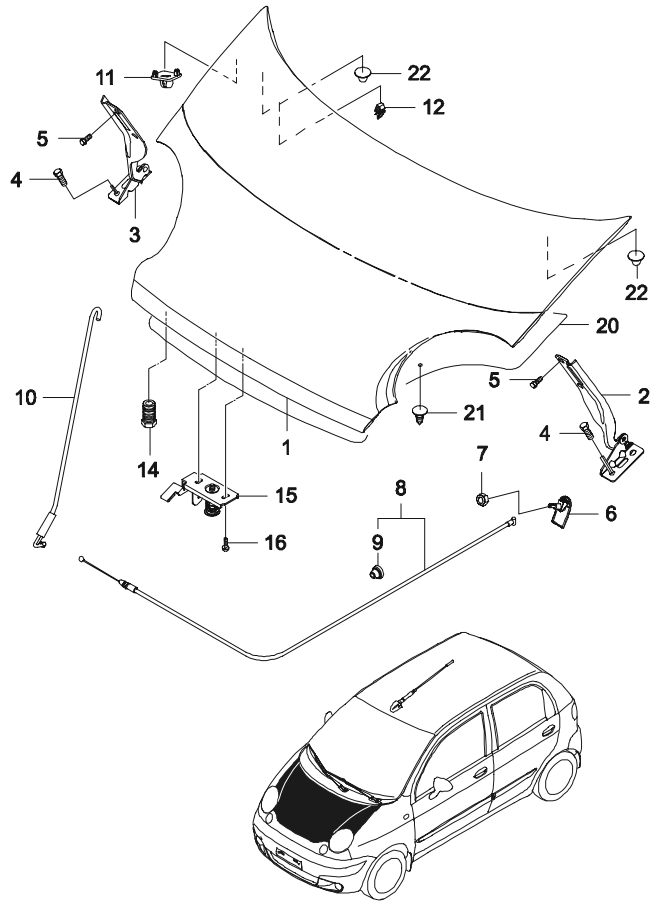

6130	ПЕРЕДНЯЯ КУЗОВНАЯ ПАНЕЛЬ FRONT PANEL	В З Т	№ ПОЗИЦИИ			КОД / К		НАИМЕНОВАНИЕ				К О Д / Д		
			НОМЕР ДЕТАЛИ	К П П	МОДЕЛЬ			КОМПЛЕКТАЦИЯ	Л / П	К О Л	ПРИМЕНЕНИЕ		ПРИМЕЧАНИЕ	
					S	S E	S D				С			ПО
			[01] 96563593	-	S	S	S	(P) БАЛКА РАДИАТОРА ВЕРХНЯЯ		1		(A) CROSSMEMBER A-RADI,UPR		
			[02] 96563260	-	S	S	S	(P) КРОНШТЕЙН БАЛКИ		ЛВ 1		(A) BRKT SUPT-RADI C/MBR,UPR		
			[03] 96563262	-	S	S	S	(P) КРОНШТЕЙН БАЛКИ		ПР 1		(A) BRKT SUPT-RADI C/MBR,UPR		
			[04] 94580473	-	S	S	S	63C027 (P) ЗАМОК КАПОТА		1		(A) LATCH A-HOOD		
			[05] 02116-76120-000	-	S	S	S	02116 (P) ВИНТ		2	2004031	(A) SCREW		
			Y 94520067	-	S	S	S			2	20040316			
			[08] 96563595	-	S	S	S	(P) БАЛКА РАДИАТОРА В СБОРЕ		1		(A) PANEL A-RADIATOR SUPPORT		

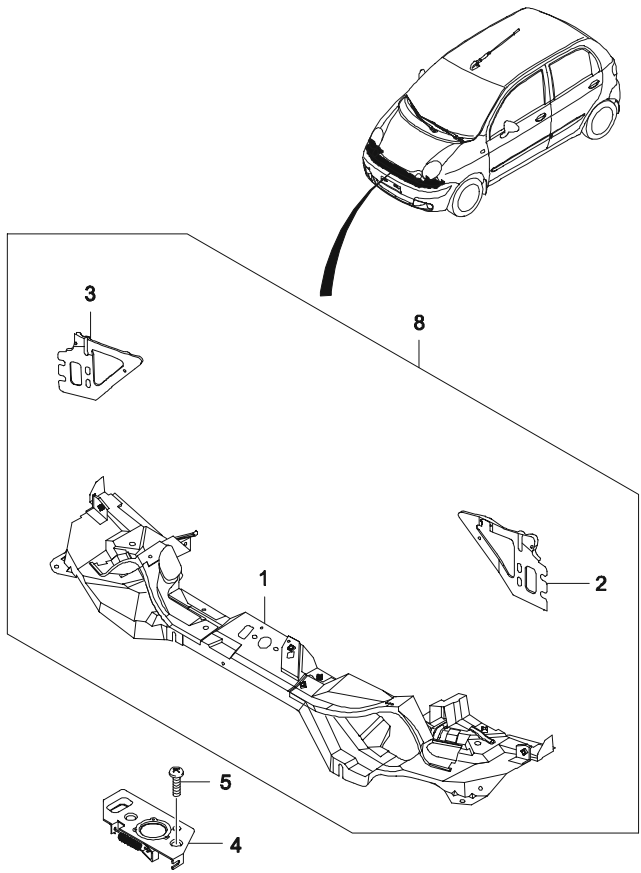

6140	КРЫЛО FENDER PANEL	В З Т	№ ПОЗИЦИИ		КОД / К		НАИМЕНОВАНИЕ				К О Д / Д			
			НОМЕР ДЕТАЛИ		К П	МОДЕЛЬ		КОМПЛЕКТАЦИЯ	Л / П	К О Л		ПРИМЕНЕНИЕ		ПРИМЕЧАНИЕ
						S	S					S	С	
			[01]		61N001	(P) КРЫЛО ПЕРЕДНЕЕ					(A) FENDER-FRT			
			96562081	-	S S -	-FL6	ЛВ 1				E01			
			96562083	-	S S S	&FL6	ЛВ 1				E92,E93			
			[02]		61N001	(P) КРЫЛО ПЕРЕДНЕЕ					(A) FENDER-FRT			
			96562082	-	S S -	-FL6	ПР 1				E01			
			96562084	-	S S S	&FL6	ПР 1				E92,E93			
			[03]		09148	(P) ГАЙКА-САМОРЕЗ					(A) NUT-SPEED			
			09148-05009-000	-	S S S		6		2004030					
			У 94515274	-	S S S		6		20040309					
			[04]		09116	(P) БОЛТ					(A) BOLT			
			09116-05004-000	-	S S S		6		2004012					
			У 94501359	-	S S S		6		20040122					
			[05]		09136	(P) ВИНТ С ШАЙБОЙ					(A) SCREW-W/WASHER			
			09136-06108	-	S S S		2		2004012					
			У 94520560	-	S S S		2		20040129					
			[06]			(P) ПОДКРЫЛЬНИК ПЕРЕДНИЙ					(A) LINER-FENDER,FRT			
			96562644	-	S S S		ЛВ 1							
			[07]			(P) ПОДКРЫЛЬНИК ПЕРЕДНИЙ					(A) LINER-FENDER,FRT			
			96562645	-	S S S		ПР 1							
			[08]		09136	(P) ВИНТ-САМОРЕЗ					(A) SCREW-TAPPING			
			09136-04013	-	S S S		10		2003090					
			У 94520536	-	S S S		10		20030910					
			[09]			(P) КЛИПСА					(A) CLIP			
			09409-06307-000	-	S S S		2		2003020					
			У 09409-06307	-	S S S		2		20030203 2004033					
			У 94530420	-	S S S		2		20040401					
			[10]		09136	(P) ВИНТ-САМОРЕЗ					(A) SCREW-TAPPING			
			09136-04015	-	S S S		2		2003122					
			У 94520538	-	S S S		2		20031229					
			[11]		61P002	(P) ПАНЕЛЬ ОПОРНАЯ ПЕРЕДНЕЙ ПОДВЕСКИ					(A) PANEL A-APRON			
			96322721	-	S S S		ЛВ 1							
			[12]		61P002	(P) ПАНЕЛЬ ОПОРНАЯ ПЕРЕДНЕЙ ПОДВЕСКИ					(A) PANEL A-APRON			
			96568787	-	S S S		ПР 1							

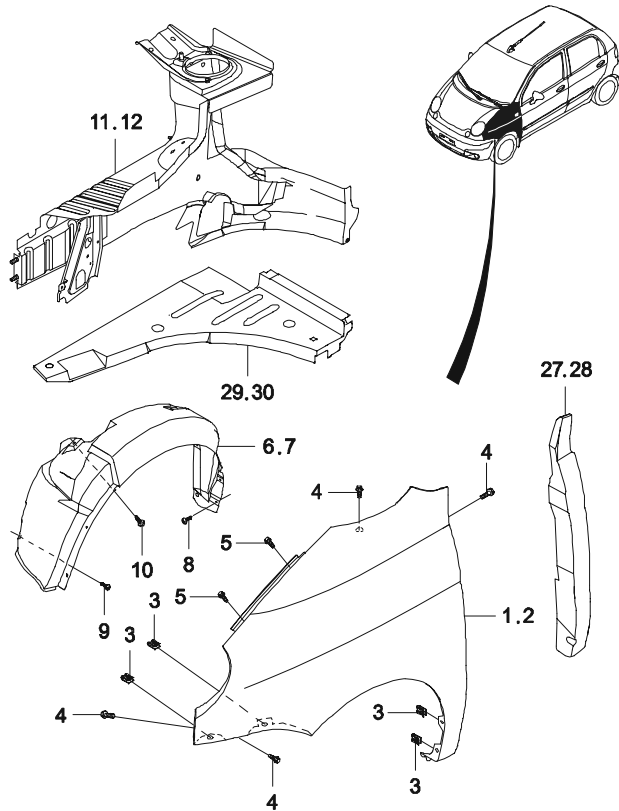

6140	КРЫЛО FENDER PANEL	В З Т	№ ПОЗИЦИИ		КОД / К		НАИМЕНОВАНИЕ				К О Д / Д		
			НОМЕР ДЕТАЛИ	К П П	МОДЕЛЬ			КОМПЛЕКТАЦИЯ	Л / П Л	ПРИМЕНЕНИЕ		ПРИМЕЧАНИЕ	
					S	S E	S D			С			ПО
			[27] 96568377	-	77E002	S S S	(P) ИЗОЛЯЦИЯ КРЫЛА	ЛВ 1		(A) INSULATION-FENDER			
			[28] 96568378	-	77E002	S S S	(P) ИЗОЛЯЦИЯ КРЫЛА	ПР 1		(A) INSULATION-FENDER			
			[29] 96322745	-		S S S	(P) КРОНШТЕЙН КРЕПЛЕНИЯ РЫЧАГА ПОДВЕСКИ	ЛВ 1		(A) PLATE A-SUPT,LWR ARM			
			[30] 96322747	-		S S S	(P) КРОНШТЕЙН КРЕПЛЕНИЯ РЫЧАГА ПОДВЕСКИ	ПР 1		(A) PLATE A-SUPT,LWR ARM			

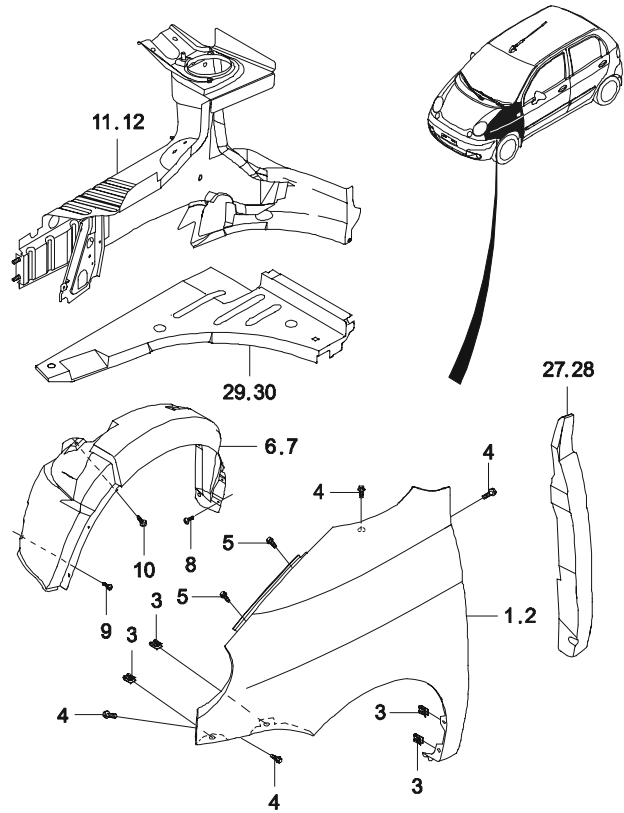

6150	ПАНЕЛЬ ЩИТКА DASH PANEL & COWL	В З Т	№ ПОЗИЦИИ		КОД / К		НАИМЕНОВАНИЕ				К О Д / Д			
			НОМЕР ДЕТАЛИ	К П	МОДЕЛЬ			КОМПЛЕКТАЦИЯ	Л / П	К О Л		ПРИМЕНЕНИЕ		ПРИМЕЧАНИЕ
					S	S E	S D					С	ПО	
			[01] 96340134	-		61C002	(P) ЩИТОК ОТСЕКА ДВИГАТЕЛЯ			1		(A) DASH COMP		
			[02] 96334965	-		61E028	(P) РЕБРО ЖЕСТКОСТИ ЩИТКА			ЛВ 1		(A) PANEL A-DASH, SIDE		
			96570319	-		S S S				ЛВ 1				
			[03] 96334966	-		61E028	(P) РЕБРО ЖЕСТКОСТИ ЩИТКА			ПР 1		(A) PANEL A-DASH, SIDE		
			96570321	-		S S S				ПР 1				
			[04] 96333172	-		61C001	(P) КОРОБКА ВОЗДУХОПРИТОКА, НИЖНЯЯ			1		(A) PANEL A-COWL, LWR		
			96518630	-		S S S				1		(A) PANEL A-COWL, UPR		
			[06] 96562642	-		S S S	(P) ОБЛИЦОВКА ПАНЕЛИ ЩИТКА			1		(A) COWL A		
			[07] 96320156	-		S S S	(P) ЗАГЛУШКА			5		(A) CAP-COWL		
			[08] 09132-04024	-		03160	(P) ВИНТ-САМОРЕЗ			2		(A) SCREW-TAPPING		
			У 94520502	-		S S S				2 20040114				
			[09] 09148-03007	-		09148	(P) ГАЙКА-САМОРЕЗ			2		(A) NUT-SPEED		
			94515243	-		S S S				2 20040223				
			[10] 03140-42133	-		03140	(P) ВИНТ-САМОРЕЗ			5		(A) SCREW-TAPPING		
			94520257	-		S S S				5 20040309				
			[11] 96569018	-		63C032	(P) УПЛОТНИТЕЛЬ КАПОТА			1		(A) WEATHERSTRIP-HOOD		
			[14] 96563537	-		S S S	(P) КРОНШТЕЙН ПАНЕЛИ ЩИТКА			ЛВ 1		(A) PANEL A-APRON OTR		
			[15] 96563541	-		S S S	(P) КРОНШТЕЙН ПАНЕЛИ ЩИТКА			ПР 1		(A) PANEL A-APRON OTR		
			[16] 96317026	-		S S S	(P) УСИЛИТЕЛЬ ПАНЕЛИ ЩИТКА			ЛВ 1		(A) REINF-APRON OTR		
			[17]	-		S S S	(P) УСИЛИТЕЛЬ ПАНЕЛИ ЩИТКА					(A) REINF-APRON OTR		

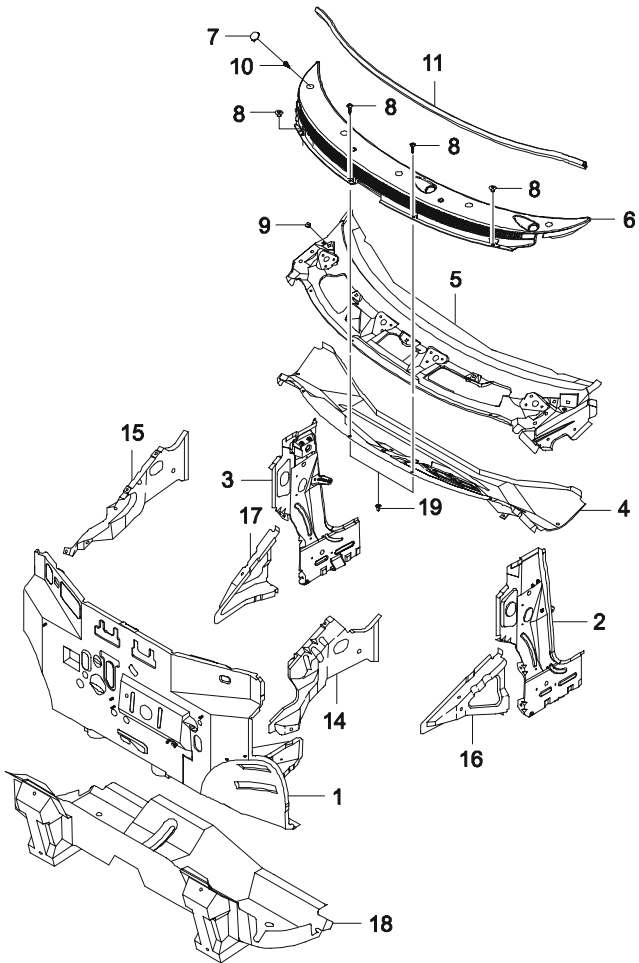

6150	ПАНЕЛЬ ЩИТКА DASH PANEL & COWL	В З Т	№ ПОЗИЦИИ		КОД / К		НАИМЕНОВАНИЕ				К О Д / Д		
			НОМЕР ДЕТАЛИ	К П П	МОДЕЛЬ			КОМПЛЕКТАЦИЯ	Л / П Л	ПРИМЕНЕНИЕ		ПРИМЕЧАНИЕ	
					S	S E	S D			С			ПО
			96317027	-	S	S	S		ПР 1				
			[18] 96569424	-	S	S	S	63C032 (P) ПОПЕРЕЧИНА ПАНЕЛИ ЩИТКА		1	(A) C/MEMBER A-DASH LWR, CTR		
			[19] 94515243	-	S	S	S	(P) ГАЙКА		2	(A) NUT-SPEED		

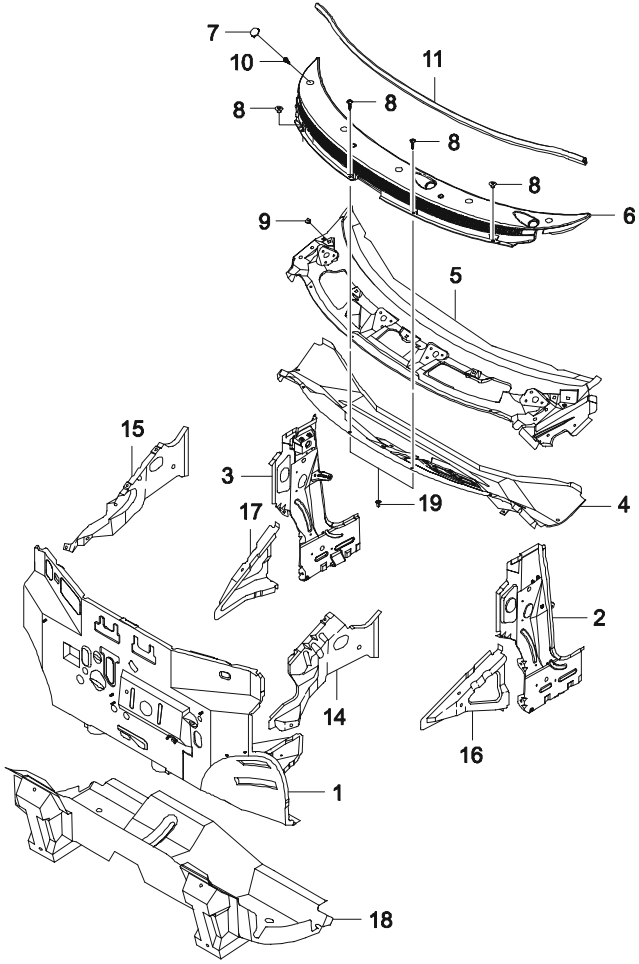

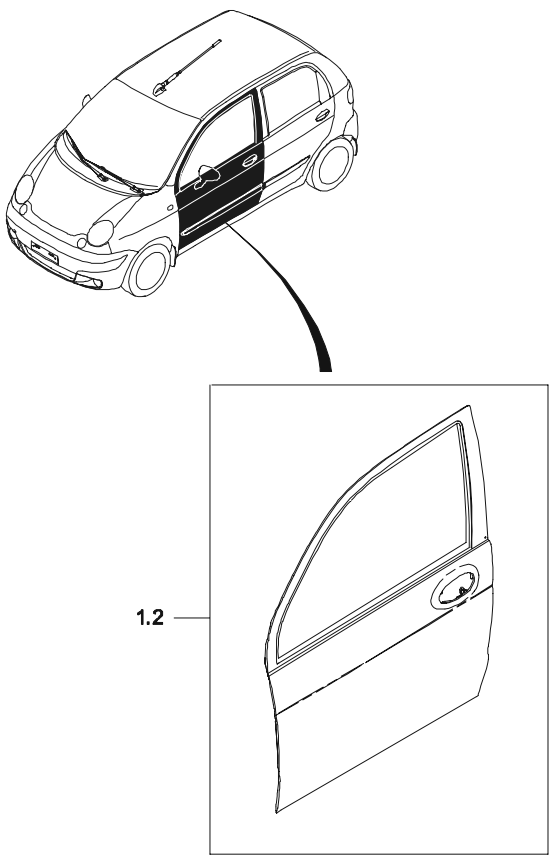
6210	ПЕРЕДНЯЯ ДВЕРЬ DOOR PANEL-FRONT	В З Т	№ ПОЗИЦИИ		КОД / К		НАИМЕНОВАНИЕ				К О Д / Д			
			НОМЕР ДЕТАЛИ		К П П	МОДЕЛЬ		КОМПЛЕКТАЦИЯ	Л / П	К О Л		ПРИМЕНЕНИЕ		ПРИМЕЧАНИЕ
						S	S					S	С	
			[01]		61G002	(P) ДВЕРЬ ПЕРЕДНЯЯ					(A) DOOR A-FRT			
			96518649	-	S	-	-	ЛВ 1						
			96518951	-	-	S	S	ЛВ 1						
			[02]		61G002	(P) ДВЕРЬ ПЕРЕДНЯЯ						(A) DOOR A-FRT		
			96518650	-	S	-	-	ПР 1						
			96518952	-	-	S	S	ПР 1						

6220 ЗАМОК ПЕРЕДНЕЙ ДВЕРИ
FRONT DOOR LOCKING

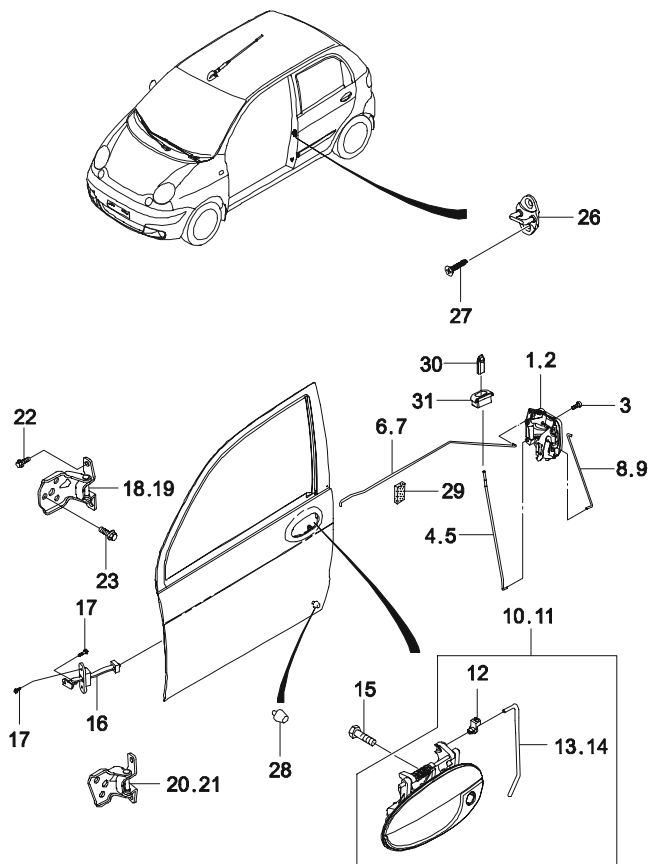

№ ПОЗИЦИИ	КОД / К	НАИМЕНОВАНИЕ				КОД / Д			
		НОМЕР ДЕТАЛИ	К П П	МОДЕЛЬ S S E S D	КОМПЛЕКТАЦИЯ		ПРИМЕНЕНИЕ		ПРИМЕЧАНИЕ
							Л / П	К О Л	
[01]	63A021	(P) ЗАМОК ПЕРЕДНЕЙ ДВЕРИ					(A) LATCH A-FRT DR		
96527741	- S - -				ЛВ 1		-ACTUATOR	L1	
96518891	- - O O	&A32/AU3			ЛВ 1		ACTUATOR	L4	
96562589	M - - O	&A32/AU3/CAL			ЛВ 1	20040901	ACTUATOR		
[02]	63A021	(P) ЗАМОК ПЕРЕДНЕЙ ДВЕРИ					(A) LATCH A-FRT DR		
96527743	- S - -				ПР 1		-ACTUATOR	R1	
96518893	- - O O	&A32/AU3			ПР 1		ACTUATOR	R4	
96518893	M - - O	&A32/AU3/CAL			ПР 1	20040901	ACTUATOR		
[03]	09127	(P) ВИНТ					(A) SCREW		
09127-06001	- S S S					3	2004030		
Y 94520469	- S S S					3	20040309		
[04]	63A075	(P) ТЯГА БЛОКИРОВКИ ПЕРЕДНЕЙ ДВЕРИ					(A) ROD LOCKING-FRT DR		
96318146	- S - -				ЛВ 1				
96258090	- - S S				ЛВ 1				
[05]	63A075	(P) ТЯГА БЛОКИРОВКИ ПЕРЕДНЕЙ ДВЕРИ					(A) ROD LOCKING-FRT DR		
96318147	- S - -				ПР 1				
96258091	- - S S				ПР 1				
[06]	63A026	(P) ТЯГА ПРИВОДА ВНУТРЕННЕЙ РУЧКИ					(A) ROD I/S HANDLE-FRT DR		
96316111	- S - -				ЛВ 1				
96563251	- - S S				ЛВ 1				
[07]	63A026	(P) ТЯГА ПРИВОДА ВНУТРЕННЕЙ РУЧКИ					(A) ROD I/S HANDLE-FRT DR		
96316112	- S - -				ПР 1				
96563252	- - S S				ПР 1				
[08]	63A028	(P) ТЯГА ПРИВОДА ВЫКЛЮЧАТЕЛЯ ЗАМКА					(A) ROD KEY CYLINDER-FRT DR		
96316115	- S S S				ЛВ 1				
[09]	63A028	(P) ТЯГА ПРИВОДА ВЫКЛЮЧАТЕЛЯ ЗАМКА					(A) ROD KEY CYLINDER-FRT DR		
96316116	- S S S				ПР 1				
[10]	63A001	(P) РУЧКА ПРИВОДА ЗАМКА					(A) HDL COMP-SIDE DR OTR,FRT		
96507783	- S S S				ЛВ 1		ЧЕРНАЯ		
[11]	63A001	(P) РУЧКА ПРИВОДА ЗАМКА					(A) HDL COMP-SIDE DR OTR,FRT		
96507784	- S S S				ПР 1		ЧЕРНАЯ		
[13]	63A031	(P) ТЯГА ПРИВОДА НАРУЖНЕЙ РУЧКИ					(A) ROD-OUTSIDE HDL,FRT DR		
96315734	- S S S				Л 1				
[14]	63A031	(P) ТЯГА ПРИВОДА НАРУЖНЕЙ РУЧКИ					(A) ROD-OUTSIDE HDL,FRT DR		

6220	ЗАМОК ПЕРЕДНЕЙ ДВЕРИ FRONT DOOR LOCKING	В З Т	№ ПОЗИЦИИ		КОД / К		НАИМЕНОВАНИЕ				К О Д / Д			
			НОМЕР ДЕТАЛИ	К П П	МОДЕЛЬ			КОМПЛЕКТАЦИЯ	Л / П	К О Л		ПРИМЕНЕНИЕ		ПРИМЕЧАНИЕ
					S	S E	S D					С	ПО	
			96315735	-	S	S	S			П 1				
			[15] 01114-06106-000	-	01114			(P) БОЛТ				(A) BOLT		
			Y 94500073	-	S	S	S			2	2004020			
			[16] 96565186	-	63A004			(P) ОГРАНИЧИТЕЛЬ ОТКРЫВАНИЯ ДВЕРИ		2	20040205		(A) CHECK A-FRT DR	
			[17] 01117-06160	-	01117			(P) БОЛТ					(A) BOLT	
			Y 94500090	-	S	S	S			12	2003122			
			[18] 96513033	-	63A007			(P) ПЕТЛЯ ПЕРЕДНЕЙ ДВЕРИ, ВЕРХНЯЯ		12	20031226		(A) HINGE COMP-FRT DR,UPR	
			[19] 96513034	-	63A007			(P) ПЕТЛЯ ПЕРЕДНЕЙ ДВЕРИ, ВЕРХНЯЯ		ЛВ 1			(A) HINGE COMP-FRT DR,UPR	
			[20] 96513037	-	63A007			(P) ПЕТЛЯ ПЕРЕДНЕЙ ДВЕРИ, НИЖНЯЯ		ПР 1			(A) HINGE COMP-FRT DR,LWR	
			[21] 96513038	-	63A007			(P) ПЕТЛЯ ПЕРЕДНЕЙ ДВЕРИ, НИЖНЯЯ		ЛВ 1			(A) HINGE COMP-FRT DR,LWR	
			[22] 02747-08206-000	-	02747			(P) БОЛТ					(A) BOLT	
			O 94500666	-	S	S	S			2	2004030			
			[23] 09118-08142	-	09118			(P) БОЛТ С ШАЙБОЙ		2	20040310		(A) BOLT-W/WASHER	
			Y 94501552	-	S	S	S			5	2003121			
			[24] 96235956	-	S	S	S			5	20031212		(A) SWITCH A-DOOR CONTACT	
			[25] 94520163	-	S	S	S			2			(A) SCREW-TAPPING	
			[26] 94580475	-	63A042			(P) ФИКСАТОР ЗАМКА ПЕРЕДНЕЙ ДВЕРИ		2			(A) STRIKER COMP-DR,LATCH	
			[27] 09139-08002-000	-	09139			(P) ВИНТ					(A) SCREW	
			Y 94520590	-	S	S	S			4	2004021			
			[28] 96284710	-	61E122			(P) ПОДУШКА ПЕРЕДНЕЙ ДВЕРИ		4	20040216		(A) BUMPER-LOWER	
				-	S	S	S			2				

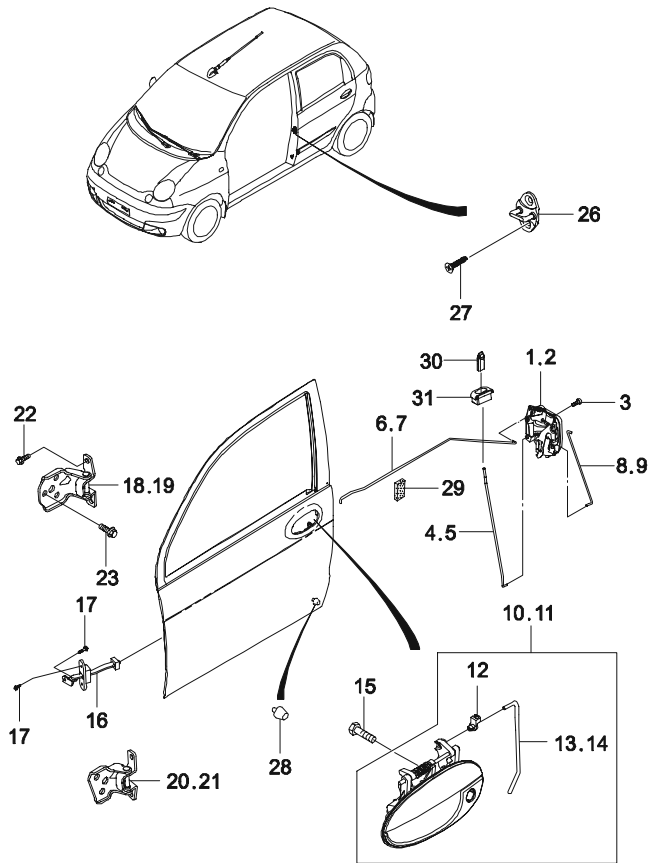

6220	ЗАМОК ПЕРЕДНЕЙ ДВЕРИ FRONT DOOR LOCKING	В З Т	№ ПОЗИЦИИ		КОД / К		НАИМЕНОВАНИЕ				К О Д / Д			
			НОМЕР ДЕТАЛИ		К П П	МОДЕЛЬ		КОМПЛЕКТАЦИЯ	Л / П	К О Л		ПРИМЕНЕНИЕ		ПРИМЕЧАНИЕ
						S	S					S	С	
			[29] 77591-75000-000 У 77591-75000 У 94580465	-	63A044	(P) ПРОКЛАДКА			1		(A) PAD-FRT DOOR I/S 2003062			
			[30] 96258089	-	63A057	(P) КНОПКА БЛОКИРОВКИ ЗАМКА			2		(A) BUTTON-LOCKING,DR			
			[31] 96320710	-	73A014	(P) РОЗЕТКА			2		(A) FRAME DR LOCK BUTTON			

The diagram shows an exploded view of a front door lock assembly. At the top left, a small car is shown with a callout line pointing to the front door. Below it, the lock assembly is shown in an exploded state. The main door lock mechanism is labeled with parts 1, 2, 3, 4.5, 6.7, 8.9, 10.11, 12, 13.14, 15, 16, 17, 18.19, 20.21, 22, 23, 26, 27, 28, 29, 30, and 31. A detailed inset view at the bottom right shows the internal components of the lock cylinder, including the key and the internal mechanism.

6230	СТЕКЛОПОДЪЕМНИК ПЕРЕДНЕЙ ДВЕРИ FRONT WINDOW LIFTER	В З Т	№ ПОЗИЦИИ		КОД / К		НАИМЕНОВАНИЕ				К О Д / Д			
			НОМЕР ДЕТАЛИ	К П	МОДЕЛЬ			КОМПЛЕКТАЦИЯ	Л / П	К О Л		ПРИМЕНЕНИЕ		ПРИМЕЧАНИЕ
					S	S E	S D					С	ПО	
			[01]			64G008	(P) МОЛДИНГ ПЕРЕДНЕЙ ДВЕРИ					(A) MOLDING A-OTR CHNL,FRT DR		
			96314552	-		S S S	ЛВ 1							
			[02]			64G008	(P) МОЛДИНГ ПЕРЕДНЕЙ ДВЕРИ					(A) MOLDING A-OTR CHNL,FRT DR		
			96314553	-		S S S	ПР 1							
			[03]				(P) УПЛОТНИТЕЛЬ ПЕРЕДНЕЙ ДВЕРИ					(A) WEATHERSTRIP-INR,FRT DR		
			96315052	-		S - -	ЛВ 1							
			96316080	-		- S S	ЛВ 1							
			[04]				(P) УПЛОТНИТЕЛЬ ПЕРЕДНЕЙ ДВЕРИ					(A) WEATHERSTRIP-INR,FRT DR		
			96315053	-		S - -	ПР 1							
			96316081	-		- S S	ПР 1							
			[05]			64D004	(P) КАНАЛ ХОДА СТЕКЛА					(A) RUN-GLASS FRT DR		
			96314550	-		S S S	ЛВ 1			2003101				
			Y 96512887	-		S S S	ЛВ 1			20031014				
			[06]			64D004	(P) КАНАЛ ХОДА СТЕКЛА					(A) RUN-GLASS FRT DR		
			96314551	-		S S S	ПР 1			2003092				
			Y 96512888	-		S S S	ПР 1			20030929				
			[07]			63B013	(P) НАПРАВЛЯЮЩАЯ ХОДА СТЕКЛА					(A) BAR A-DIVISION,FRT DR		
			96527705	-		S S S	ЛВ 1							
			[08]			63B013	(P) НАПРАВЛЯЮЩАЯ ХОДА СТЕКЛА					(A) BAR A-DIVISION,FRT DR		
			96527706	-		S S S	ПР 1							
			[09]			01517	(P) БОЛТ					(A) BOLT		
			01517-06100-000	-		S S S	2			2004030				
			Y 94500396	-		S S S	2			20040310				
			[10]			09125	(P) ВИНТ					(A) SCREW		
			09125-04002	-		S S S	1			2002102				
			Y 94520434	-		S S S	1			20021028				
			[11]				(P) ФОРТОЧКА ПЕРЕДНЕЙ ДВЕРИ					(A) GLASS-FIXED,FRT DR		
			96314532	-		S S S	ЛВ 1					НЕ ТОНИРОВАННАЯ		
			[12]				(P) ФОРТОЧКА ПЕРЕДНЕЙ ДВЕРИ					(A) GLASS-FIXED,FRT DR		
			96314533	-		S S S	ПР 1					НЕ ТОНИРОВАННАЯ		
			[13]				(P) УПЛОТНИТЕЛЬ ФОРТОЧКИ					(A) MOLDING-FIXED GLASS,FR DR		
			96518908	-		S S S	ЛВ 1							
			[14]				(P) УПЛОТНИТЕЛЬ ФОРТОЧКИ					(A) MOLDING-FIXED GLASS,FR DR		
			96518909	-		S S S	ПР 1							

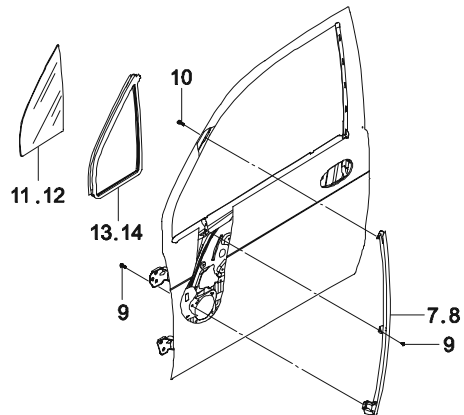
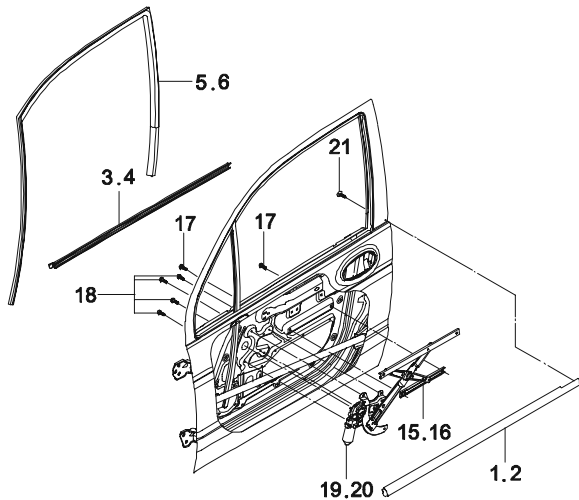

6230	СТЕКЛОПОДЪЕМНИК ПЕРЕДНЕЙ ДВЕРИ FRONT WINDOW LIFTER	В З Т	№ ПОЗИЦИИ		КОД / К		НАИМЕНОВАНИЕ				К О Д / Д		
			НОМЕР ДЕТАЛИ	К П	МОДЕЛЬ		КОМПЛЕКТАЦИЯ	Л / П	К О Л	ПРИМЕНЕНИЕ		ПРИМЕЧАНИЕ	
					S	S E				S D			С
		[15]		63B003	(P) СТЕКЛОПОДЪЕМНИК ПЕРЕДНЕЙ ДВЕРИ (A) REGULATOR A-WDO,FRT DR								
		96314609	-	S	-	-	&A34	ЛВ 1			FLAT	W1	
		96318069	-	-	O	-		&A34	ЛВ 1		FORMED	W2	
		96314611	-	-	O	-		&A32	ЛВ 1		FORMED	W3	
		96314611	M	-	-	S		&A31	ЛВ 1		FORMED	W3	
		[16]		63B003	(P) СТЕКЛОПОДЪЕМНИК ПЕРЕДНЕЙ ДВЕРИ (A) REGULATOR A-WDO,FRT DR								
		96314610	-	S	-	-		&A34	ПР 1		FLAT	V1	
		96318070	-	-	O	-		&A34	ПР 1		FORMED	V2	
		96314612	-	-	O	-		&A32	ПР 1		FORMED	V3	
		96314612	M	-	-	S		&A31	ПР 1		FORMED	V3	
		[17]		09126	(P) ВИНТ						(A) SCREW		
		09126-06005	-	S	S	S			2		2004012		
		Y 94520456	-	S	S	S			2		20040126		
		[18]		09137	(P) БОЛТ С ШАЙБОЙ						(A) BOLT-WWASER		
		09137-06002-000	-	S	S	S			4		2004030		
		Y 94520566	-	S	S	S			4		20040309		
		[19]		63B004	(P) ЭЛЕКТРОДВИГАТЕЛЬ СТЕКЛОПОДЪЕМНИКА						(A) MOTOR A-PWD		
		96318490	-	-	O	S		&A32/A31	ЛВ 1			VX	
		[20]		63B004	(P) ЭЛЕКТРОДВИГАТЕЛЬ СТЕКЛОПОДЪЕМНИКА						(A) MOTOR A-PWD		
		96318491	-	-	O	S		&A32/A31	ПР 1			VY	
		[21]		09132	(P) ВИНТ-САМОРЕЗ						(A) SCREW-TAPPING		
09132-04022	-	S	S	S			1		2002102				
Y 94520501	-	S	S	S			1		20021028				

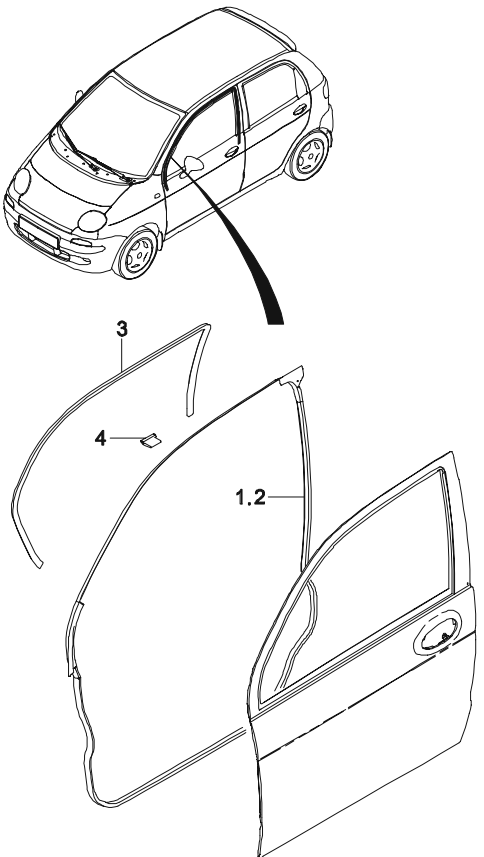
6240	УПЛОТНИТЕЛИ ПЕРЕДНЕЙ ДВЕРИ FRONT WEATHERSTRIP	В З Т	№ ПОЗИЦИИ		КОД / К		НАИМЕНОВАНИЕ				К О Д / Д				
			НОМЕР ДЕТАЛИ		К П П	МОДЕЛЬ			КОМПЛЕКТАЦИЯ	Л / П		К О Л	ПРИМЕНЕНИЕ		ПРИМЕЧАНИЕ
						S	S	S					С	ПО	
	[01] 96315752 У 96610317	-	64H001	S	S	S	(P) УПЛОТНИТЕЛЬ ДВЕРНОГО ПРОЕМА	ЛВ 1	2003092	(A) WEATHERSTRIP A-FRT DR					
	[02] 96315753 У 96610318	-	64H001	S	S	S	(P) УПЛОТНИТЕЛЬ ДВЕРНОГО ПРОЕМА	ЛВ 1	20030925	(A) WEATHERSTRIP A-FRT DR					
	[03] 96567865	-	64H001	S	S	S	(P) УПЛОТНИТЕЛЬ	ПР 1	2003092	(A) WEATHERSTRIP-SIDE DR	231				
	[04] 96323476	-	64H001	S	S	S	(P) КЛИПСА	ПР 1	20030925	(A) WEATHERSTRIP-SIDE DR	231				
		-	64H001	S	S	S		2		(A) WEATHERSTRIP-SIDE DR	231				
		-	64H001	S	S	S		2		(A) CLIP					

6250	ЦЕНТРАЛЬНЫЙ ЗАМОК ELECTRIC DOOR LOCKING	В З Т	№ ПОЗИЦИИ		КОД / К		НАИМЕНОВАНИЕ				К О Д / Д		
			НОМЕР ДЕТАЛИ	К П	МОДЕЛЬ		КОМПЛЕКТАЦИЯ	Л / П	К О Л	ПРИМЕНЕНИЕ		ПРИМЕЧАНИЕ	
					S	S E				S D			С
			[01]		63A041	(P) МЕХАНИЗМ ЦЕНТРАЛЬНОГО ЗАМКА, ПЕРЕДНИЙ				(A) ACTUATOR A-CDL FRT			
			96518902	-	-	o o	&AU3	ЛВ 1			БЕЛЫЙ		
			96562591	-	-	o o	&AU3&CAL	ЛВ 1	20040901				
			[02]		63A041	(P) МЕХАНИЗМ ЦЕНТРАЛЬНОГО ЗАМКА, ПЕРЕДНИЙ				(A) ACTUATOR A-CDL FRT			
			96518903	-	-	o o	&AU3	ПР 1			ЖЕЛТЫЙ		
			96518903	-	-	o o	&AU3&CAL	ПР 1	20040901				
			[03]			(P) КРОНШТЕЙН ПЕРЕДНЕЙ ДВЕРИ				(A) BRACKET-ACTUATOR,FRT DR			
			96323351	-	-	o o	&AU3	ЛВ 1					
			[04]			(P) КРОНШТЕЙН ПЕРЕДНЕЙ ДВЕРИ				(A) BRACKET-ACTUATOR,FRT DR			
			96323352	-	-	o o	&AU3	ПР 1					
			[05]			(P) ТЯГА МЕХАНИЗМА ЦЕНТРАЛЬНОГО ЗАМКА				(A) ROD-ACTUATOR,FRT DR			
			96323355	-	-	o o	&AU3	ЛВ 1					
			[06]			(P) ТЯГА МЕХАНИЗМА ЦЕНТРАЛЬНОГО ЗАМКА				(A) ROD-ACTUATOR,FRT DR			
			96323356	-	-	o o	&AU3	ПР 1					
			[07]		63A050	(P) МЕХАНИЗМ ЦЕНТРАЛЬНОГО ЗАМКА, ЗАДНИЙ				(A) ACTUATOR A-CDL RR			
			96518906	-	-	o o	&AU3	ЛВ 1			ГОЛУБОЙ		
			[08]		63A050	(P) МЕХАНИЗМ ЦЕНТРАЛЬНОГО ЗАМКА, ЗАДНИЙ				(A) ACTUATOR A-CDL RR			
			96518907	-	-	o o	&AU3	ПР 1			КРАНЫЙ		
			[09]			(P) ТЯГА МЕХАНИЗМА ЦЕНТРАЛЬНОГО ЗАМКА				(A) ROD-ACTUATOR,RR DR			
			96323357	-	-	o o	&AU3	ЛВ 1					
			[10]			(P) ТЯГА МЕХАНИЗМА ЦЕНТРАЛЬНОГО ЗАМКА				(A) ROD-ACTUATOR,RR DR			
			96323358	-	-	o o	&AU3	ПР 1					
			[11]		09127	(P) ВИНТ				(A) SCREW			
			09127-06001	-	S	S S		4	2004030				
			Y 94520469	-	S	S S		4	20040309				
			[12]			(P) КРОНШТЕЙН ЗАДНЕЙ ДВЕРИ				(A) BRACKET-ACTUATOR,RR DR			
			96323353	-	-	o o	&AU3	ЛВ 1					
			[13]			(P) КРОНШТЕЙН ЗАДНЕЙ ДВЕРИ				(A) BRACKET-ACTUATOR,RR DR			

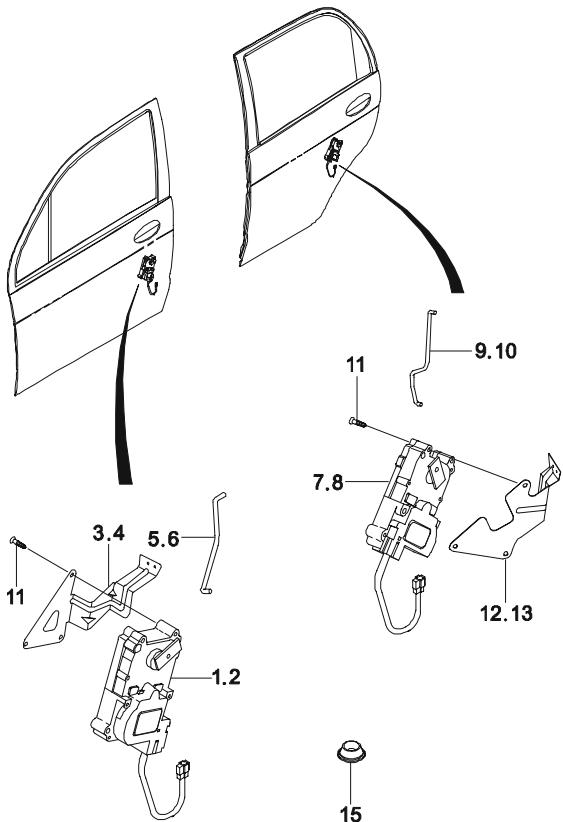

6250	ЦЕНТРАЛЬНЫЙ ЗАМОК ELECTRIC DOOR LOCKING	В 3 Т	№ ПОЗИЦИИ		КОД / К		НАИМЕНОВАНИЕ					К О Д / Д		
			НОМЕР ДЕТАЛИ	К П П	МОДЕЛЬ			КОМПЛЕКТАЦИЯ	Л / П Л	К О Л	ПРИМЕНЕНИЕ		ПРИМЕЧАНИЕ	
					S	S E	S D				С			ПО
			96323354	-	-	O	O	&AU3			ПР 1			
			[15]					(P) КРЫШКА					(A) COVER-RR DR HOLE	
			96507937	-	S	S	S	-AU3			2			

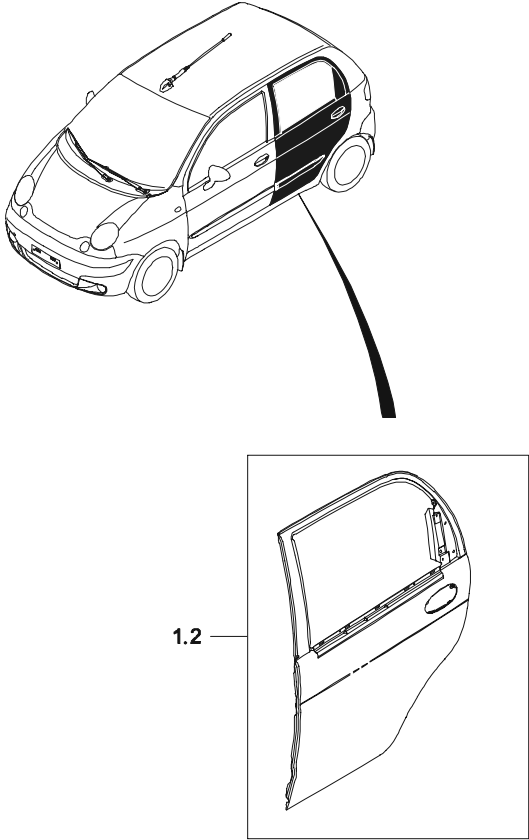
6310	ЗАДНЯЯ ДВЕРЬ DOOR PANEL-REAR	В З Т	№ ПОЗИЦИИ		КОД / К		НАИМЕНОВАНИЕ				К О Д / Д			
			НОМЕР ДЕТАЛИ	К П П	МОДЕЛЬ			КОМПЛЕКТАЦИЯ	Л / П	К О Л		ПРИМЕНЕНИЕ		ПРИМЕЧАНИЕ
					S	S E	S D					С	ПО	
 <p>1.2</p>		[01]		61H002			(P) ДВЕРЬ ЗАДНЯЯ В СБОРЕ				(A) DOOR A-RR			
		96566750	-	S	-	-		ЛВ 1						
		96566754	-	-	S	S		ЛВ 1						
		[02]		61H002			(P) ДВЕРЬ ЗАДНЯЯ В СБОРЕ					(A) DOOR A-RR		
		96566751	-	S	-	-		ПР 1						
		96566755	-	-	S	S		ПР 1						

6320

ЗАМОК ЗАДНЕЙ ДВЕРИ
REAR DOOR LOCKING

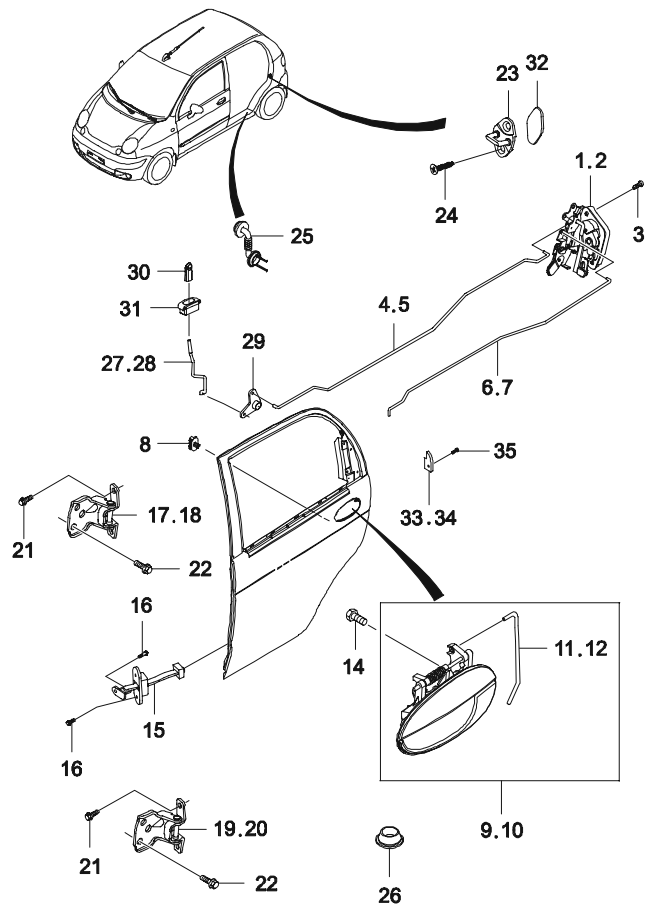

В З Т	№ ПОЗИЦИИ		КОД / К		НАИМЕНОВАНИЕ				К О Д / Д	
	НОМЕР ДЕТАЛИ	К П	МОДЕЛЬ		КОМПЛЕКТАЦИЯ	Л / П	ПРИМЕНЕНИЕ			ПРИМЕЧАНИЕ
			S	S E			S D	С		
	[01]		63A022	(P) ЗАМОК ЗАДНЕЙ ДВЕРИ				(A) LATCH A-RR DR		
	96527745	-	S O O	-AU3	ЛВ 1				LA	
	96518899	-	- O O	&AU3	ЛВ 1				LC	
	[02]		63A022	(P) ЗАМОК ЗАДНЕЙ ДВЕРИ				(A) LATCH A-RR DR		
	96527747	-	S O O	-AU3	ПР 1				RA	
	96518901	-	- O O	&AU3	ПР 1				RC	
	[03]		09127	(P) ВИНТ				(A) SCREW		
	09127-06001	-	S S S		3		2004030			
	Y 94520469	-	S S S		3		20040309			
	[04]		63A027	(P) ТЯГА БЛОКИРОВКИ ЗАДНЕЙ ДВЕРИ				(A) ROD-LOCKING,RR DR		
	96314600	-	S S S		ЛВ 1					
	[05]		63A027	(P) ТЯГА БЛОКИРОВКИ ЗАДНЕЙ ДВЕРИ				(A) ROD-LOCKING,RR DR		
	96314601	-	S S S		ПР 1					
	[06]		63A030	(P) ТЯГА ПРИВОДА ВНУТРЕННЕЙ РУЧКИ				(A) ROD-INSIDE HDL,RR DR		
	96315754	-	S - -		ЛВ 1					
	96563253	-	- S S		ЛВ 1					
	[07]		63A030	(P) ТЯГА ПРИВОДА ВНУТРЕННЕЙ РУЧКИ				(A) ROD-INSIDE HDL,RR DR		
	96315755	-	S - -		ПР 1					
	96563254	-	- S S		ПР 1					
	[08]		09408	(P) КЛИПСА				(A) CLIP		
	09408-00001	-	S S S		1		2004031			
	Y 94530237	-	S S S		1		20040319			
	[09]		63A002	(P) РУЧКА ПРИВОДА ЗАМКА				(A) HDL COMP-SIDE DR OTR,RR		
	96507789	-	S S S		ЛВ 1					
	[10]		63A002	(P) РУЧКА ПРИВОДА ЗАМКА				(A) HDL COMP-SIDE DR OTR,RR		
	96507790	-	S S S		ПР 1					
	[11]		63A032	(P) ТЯГА ПРИВОДА НАРУЖНЕЙ РУЧКИ				(A) ROD-OUTSIDE HDL,RR DR		
	96315756	-	S S S		ЛВ 1					
	[12]		63A032	(P) ТЯГА ПРИВОДА НАРУЖНЕЙ РУЧКИ				(A) ROD-OUTSIDE HDL,RR DR		
	96315757	-	S S S		ПР 1					
	[14]		01114	(P) БОЛТ				(A) BOLT		
	01114-06106-000	-	S S S		2		2004020			
	Y 94500073	-	S S S		2		20040205			
	[15]		63A005	(P) ОГРАНИЧИТЕЛЬ ОТКРЫВАНИЯ ДВЕРИ				(A) CHECK A-RR DR		

6320

ЗАМОК ЗАДНЕЙ ДВЕРИ
REAR DOOR LOCKING

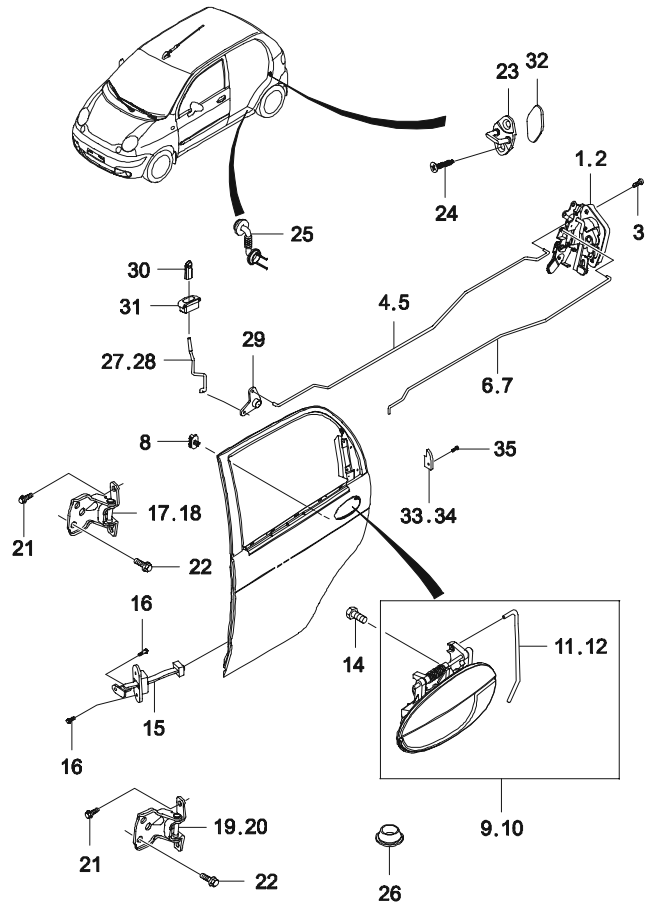

В З Т	№ ПОЗИЦИИ		КОД / К			НАИМЕНОВАНИЕ				К О Д / Д		
	НОМЕР ДЕТАЛИ	К П П	МОДЕЛЬ			КОМПЛЕКТАЦИЯ	Л / П	К О Л	ПРИМЕНЕНИЕ		ПРИМЕЧАНИЕ	
			S	S E	S D				С			ПО
	96565187	-	S	S	S			2				
	[16] 01117-06160	-	S	S	S	01117 (P) БОЛТ		12		(A) BOLT	2003122	
Y	94500090	-	S	S	S			12	20031226			
	[17] 96259043	-	S	S	S	63A008 (P) ПЕТЛЯ ЗАДНЕЙ ДВЕРИ, ВЕРХНЯЯ				(A) HINGE COMP-RR DR, UPR		
	[18] 96259044	-	S	S	S	63A008 (P) ПЕТЛЯ ЗАДНЕЙ ДВЕРИ, ВЕРХНЯЯ	ЛВ 1			(A) HINGE COMP-RR DR, UPR		
	[19] 96259049	-	S	S	S	63A007 (P) ПЕТЛЯ ЗАДНЕЙ ДВЕРИ, НИЖНЯЯ	ПР 1			(A) HINGE COMP-RR DR, LWR		
	[20] 96259050	-	S	S	S	63A007 (P) ПЕТЛЯ ЗАДНЕЙ ДВЕРИ, НИЖНЯЯ	ЛВ 1			(A) HINGE COMP-RR DR, LWR		
	[21] 02747-08206-000	-	S	S	S	02747 (P) БОЛТ		2		(A) BOLT	2004030	
Y	94500666	-	S	S	S			2	20040310			
	[23] 96280462	-	S	S	S	63A042 (P) ФИКСАТОР ЗАМКА ПЕРЕДНЕЙ ДВЕРИ		2		(A) STRIKER COMP-DR, LATCH		
	[24] 09139-08002-000	-	S	S	S	09139 (P) ВИНТ		4		(A) SCREW	2004021	
Y	94520590	-	S	S	S			4	20040216			
	[25] 96507936	-	-	O	O	(P) УПЛОТНИТЕЛЬ ЗАДНЕЙ ДВЕРИ		2		(A) GROMMET-RR DR		
	[26] 96507937	-	S	S	S	63A045 (P) КРЫШКА	8AU3	2		(A) COVER-RR DR HOLE		
	[27] 96318148	-	S	-	-	(P) ТЯГА БЛОКИРОВКИ ЗАМКА				(A) ROD-LOCKING, UPPER, RR DR		
	96258092	-	-	S	S		ЛВ 1					
	[28] 96318149	-	S	-	-	(P) ТЯГА БЛОКИРОВКИ ЗАМКА				(A) ROD-LOCKING, UPPER, RR DR		
	96258093	-	-	S	S		ПР 1					
	[29] 96125058	-	S	S	S	63A053 (P) КУЛИСА		2		(A) CRANK A-BELL, LOCK, DR		
	[30] 96258089	-	S	S	S	63A057 (P) КНОПКА БЛОКИРОВКИ ЗАМКА		2		(A) BUTTON-LOCKING, DR		

6320	ЗАМОК ЗАДНЕЙ ДВЕРИ REAR DOOR LOCKING	В З Т	№ ПОЗИЦИИ		КОД / К	НАИМЕНОВАНИЕ				К О Д / Д				
			НОМЕР ДЕТАЛИ	К П П		МОДЕЛЬ			КОМПЛЕКТАЦИЯ		Л / П	К О Л	ПРИМЕНЕНИЕ	
					S	S E	S D	С					ПО	
			[31] 96320710	-	73A014	(P) РОЗЕТКА		2			(A) FRAME DR LOCK BUTTON			
			[32] 96528142	-	S S S	(P) ПРОКЛАДКА ФИКСАТОРА		1			(A) SPACER-DR LOCK STRIKER			
			[33] 96261235	-	S S S	(P) ПОДУШКА ЗАДНЕЙ ДВЕРИ		ЛВ 1			(A) BUMPER BLOCK-REAR DOOR			
			[34] 96261236	-	S S S	(P) ПОДУШКА ЗАДНЕЙ ДВЕРИ		ПР 1			(A) BUMPER BLOCK-REAR DOOR			
			[35] 09126-06007	-	S S S	(P) ВИНТ		2		2004020	(A) SCREW			
			Y 94520458	-	S S S			2		20040210				

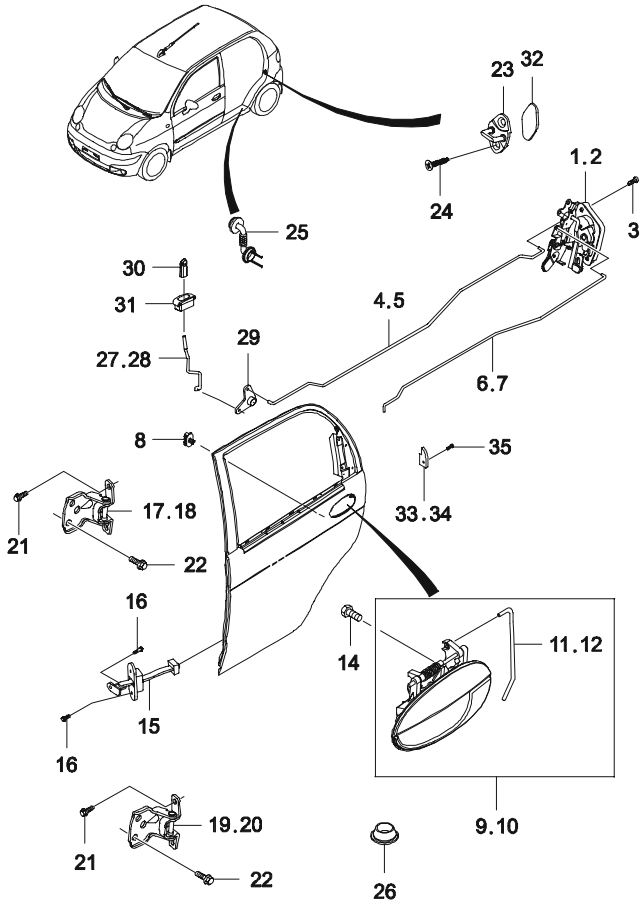

6330	СТЕКЛОПОДЪЕМНИК ЗАДНЕЙ ДВЕРИ REAR WINDOW LIFTER	В З Т	№ ПОЗИЦИИ		КОД / К		НАИМЕНОВАНИЕ				К О Д / Д			
			НОМЕР ДЕТАЛИ	К П П	МОДЕЛЬ			КОМПЛЕКТАЦИЯ	Л / П	К О Л		ПРИМЕНЕНИЕ		ПРИМЕЧАНИЕ
					S	S	S					С	ПО	
			[01] 96314584	-	64G009	S	S	S	(P) МОЛДИНГ ЗАДНЕЙ ДВЕРИ	ЛВ 1		(A) MOLDING A-OTR CHNL,RR DR		
			[02] 96314585	-	64G009	S	S	S	(P) МОЛДИНГ ЗАДНЕЙ ДВЕРИ	ПР 1		(A) MOLDING A-OTR CHNL,RR DR		
			[03] 96315078	-		S	-	-	(P) УПЛОТНИТЕЛЬ ЗАДНЕЙ ДВЕРИ	ЛВ 1		(A) WEATHERSTRIP-INR,RR DR		
			96316086	-		-	S	S	(P) УПЛОТНИТЕЛЬ ЗАДНЕЙ ДВЕРИ	ЛВ 1		(A) WEATHERSTRIP-INR,RR DR		
			[04] 96315079	-		S	-	-	(P) УПЛОТНИТЕЛЬ ЗАДНЕЙ ДВЕРИ	ПР 1		(A) WEATHERSTRIP-INR,RR DR		
			96316087	-		-	S	S	(P) УПЛОТНИТЕЛЬ ЗАДНЕЙ ДВЕРИ	ПР 1		(A) WEATHERSTRIP-INR,RR DR		
			[05] 96314582	-	64D005	S	S	S	(P) КАНАЛ ХОДА СТЕКЛА	ЛВ 1	2003092	(A) GLASS RUN-RR DR		
			У 96512889	-		S	S	S	(P) КАНАЛ ХОДА СТЕКЛА	ЛВ 1	20030929	(A) GLASS RUN-RR DR		
			[06] 96314583	-	64D005	S	S	S	(P) КАНАЛ ХОДА СТЕКЛА	ПР 1	2003092	(A) GLASS RUN-RR DR		
			У 96512890	-		S	S	S	(P) КАНАЛ ХОДА СТЕКЛА	ПР 1	20030929	(A) GLASS RUN-RR DR		
			[07] 96314594	-	63A024	S	S	S	(P) НАПРАВЛЯЮЩАЯ ХОДА СТЕКЛА, ВЕРХНЯЯ	ЛВ 1		(A) GUIDE RAIL A-RR DR,RR		
			[08] 96314595	-	63A024	S	S	S	(P) НАПРАВЛЯЮЩАЯ ХОДА СТЕКЛА, ВЕРХНЯЯ	ПР 1		(A) GUIDE RAIL A-RR DR,RR		
			[09] 09126-06005	-	09126	S	S	S	(P) ВИНТ	2	2004012	(A) SCREW		
			У 94520456	-		S	S	S	(P) ВИНТ	2	20040126	(A) SCREW		
			[10] 96508150	-	63A024	S	S	S	(P) НАПРАВЛЯЮЩАЯ ХОДА СТЕКЛА, НИЖНЯЯ	ЛВ 1		(A) GUIDE PIECE A-RR DR		
			[11] 96508151	-	63A024	S	S	S	(P) НАПРАВЛЯЮЩАЯ ХОДА СТЕКЛА, НИЖНЯЯ	ПР 1		(A) GUIDE PIECE A-RR DR		
			[12] 09126-06005	-	09126	S	S	S	(P) ВИНТ	1	2004012	(A) SCREW		
			У 94520456	-		S	S	S	(P) ВИНТ	1	20040126	(A) SCREW		
			[13] 96508151	-	64G002	S	S	S	(P) ОБЛИЦОВКА НАРУЖНЯЯ ЗАДНЕЙ			(A) GARNISH A-OTR,RR DR		

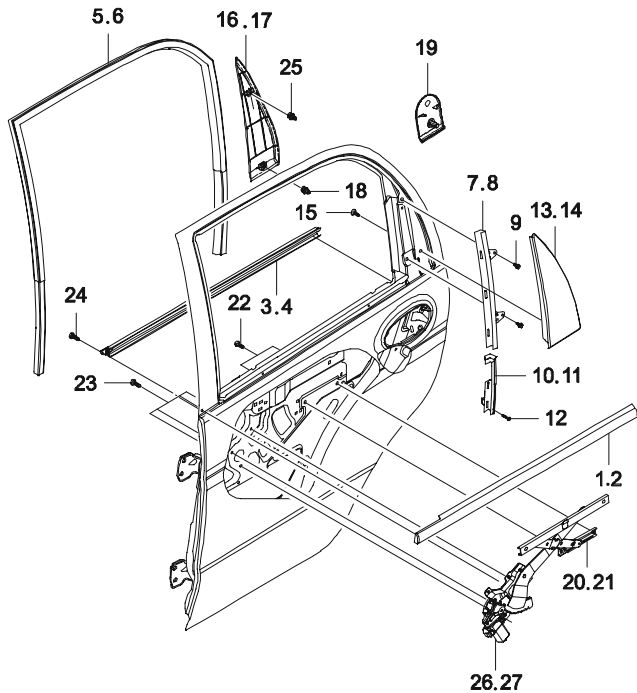

6330	СТЕКЛОПОДЪЕМНИК ЗАДНЕЙ ДВЕРИ REAR WINDOW LIFTER	В З Т	№ ПОЗИЦИИ		КОД / К		НАИМЕНОВАНИЕ				К О Д / Д			
			НОМЕР ДЕТАЛИ		К П П	МОДЕЛЬ		КОМПЛЕКТАЦИЯ	Л / П	К О Л		ПРИМЕНЕНИЕ		ПРИМЕЧАНИЕ
			S	S		S	S					С	ПО	
			[13] 96316272	-	S	S	S	ДВЕРИ		ЛВ 1				
			[14] 96316273	-	64G002	S	S	(P) ОБЛИЦОВКА НАРУЖНЯЯ ЗАДНЕЙ ДВЕРИ			(A) GARNISH A-OTR,RR DR			
			[15] 03140-42093	-	03140	S	S	(P) ВИНТ-САМОРЕЗ		1	(A) SCREW-TAPPING			
			Y 94520254	-	S	S	S			1	20021028			
			[16] 96323876	-	73B023	S	S	(P) ОБЛИЦОВКА ВНУТРЕННЯЯ ЗАДНЕЙ ДВЕРИ			(A) COVER A-INR,RR DR			
			[17] 96323877	-	73B023	S	S	(P) ОБЛИЦОВКА ВНУТРЕННЯЯ ЗАДНЕЙ ДВЕРИ			(A) COVER A-INR,RR DR			
			[18] 09409-08331	-	09409	S	S	(P) КЛИПСА		2	(A) CLIP			
			Y 94530593	-	S	S	S			2	20030129			
			[19] 96323799	-	S	-	-	(P) КРЫШКА		2	(A) CAP-INR,RR DR			
			[20] 96562768	-	S	-	-	(P) СТЕКЛОПОДЪЕМНИК ЗАДНЕЙ ДВЕРИ		ЛВ 1	(A) REGULATOR A-WDO,RR DR		B1	
			96562770	-	-	O	-	&A32		ЛВ 1	FORMED		B2	
			96562766	M	-	-	S	&A31		ЛВ 1	20040901	FORMED		
			[21] 96562769	-	S	-	-	(P) СТЕКЛОПОДЪЕМНИК ЗАДНЕЙ ДВЕРИ		ПР 1	(A) REGULATOR A-WDO,RR DR		A1	
			96562771	-	-	O	-	&A32		ПР 1	FORMED		A2	
			96562767	M	-	-	S	&A31		ПР 1	20040901	FORMED		
			[22] 09126-06005	-	09126	S	S	(P) ВИНТ		2	(A) SCREW			
			Y 94520456	-	S	S	S			2	20040126			
			[23] 09137-06002	-	S	S	S	(P) БОЛТ С ШАЙБОЙ		4	(A) BOLT-W/WASHER			
			Y 94520566	-	S	S	S			4	20040309			
			[24] 09132-04022	-	09132	S	S	(P) ВИНТ-САМОРЕЗ		4	(A) SCREW-TAPPING			
					S	S	S			4	2002102			

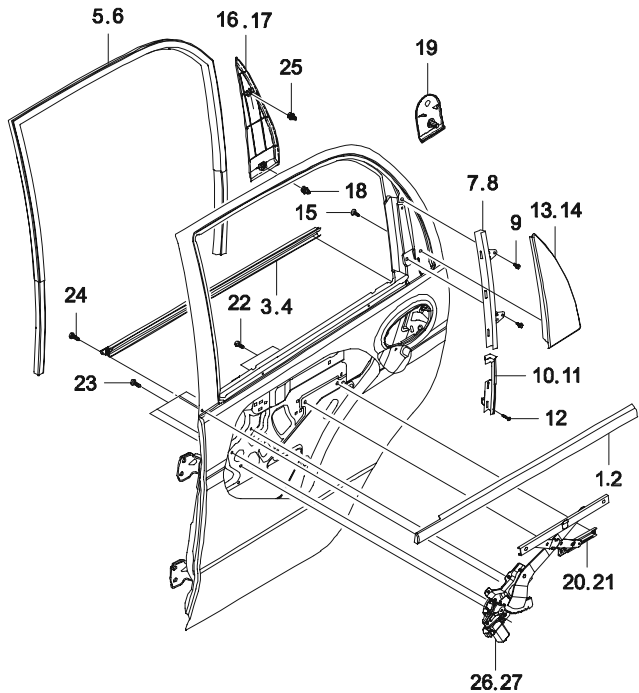

6330	СТЕКЛОПОДЪЕМНИК ЗАДНЕЙ ДВЕРИ REAR WINDOW LIFTER	В З Т	№ ПОЗИЦИИ			КОД / К		НАИМЕНОВАНИЕ				К О Д / Д			
			НОМЕР ДЕТАЛИ			К П П	МОДЕЛЬ		КОМПЛЕКТАЦИЯ	Л / П	К О Л		ПРИМЕНЕНИЕ		ПРИМЕЧАНИЕ
							S	S E					S D	С	
			Y 94520501	-	S	S	S		4	20021028					
			[25]												
			09409-08331	-	-	S	S	09409	(P) КЛИПСА			(A) CLIP			
			Y 94530593	-	-	S	S			1	2003012				
			[26]							1	20030129				
			96562452	M	-	-	S		(P) ЭЛЕКТРОДВИГАТЕЛЬ СТЕКЛОПОДЪЕМНИКА	ЛВ 1	20040901		(A) MOTOR A-PWD,REAR		
			[27]												
			96562453	M	-	-	S		(P) ЭЛЕКТРОДВИГАТЕЛЬ СТЕКЛОПОДЪЕМНИКА	ПР 1	20040901		(A) MOTOR A-PWD,REAR		

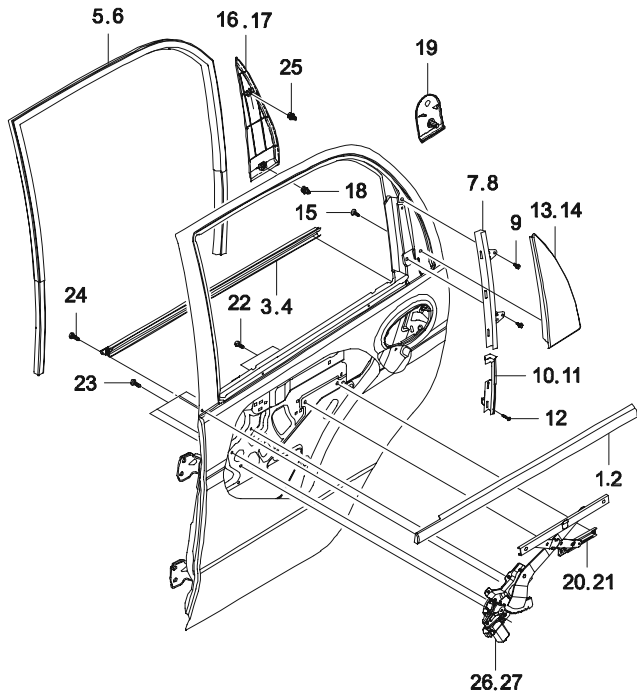

6340	УПЛОТНИТЕЛИ ЗАДНЕЙ ДВЕРИ REAR WEATHERSTRIP	В З Т	№ ПОЗИЦИИ		КОД / К		НАИМЕНОВАНИЕ				К О Д / Д				
			НОМЕР ДЕТАЛИ		К П П	МОДЕЛЬ			КОМПЛЕКТАЦИЯ	Л / П		К О Л	ПРИМЕНЕНИЕ		ПРИМЕЧАНИЕ
						S	S	S					С	ПО	
			[01] 96315704 У 96610319				64H002	(P) УПЛОТНИТЕЛЬ ДВЕРНОГО ПРОЕМА			(A) W/STRIP A-RR DR				
				-	S	S	S		ЛВ 1	2003092					
				-	S	S	S		ЛВ 1	20030925					
			[02] 96315705 У 96610320				64H002	(P) УПЛОТНИТЕЛЬ ДВЕРНОГО ПРОЕМА			(A) W/STRIP A-RR DR				
				-	S	S	S		ПР 1	2003092					
				-	S	S	S		ПР 1	20030925					
			[03] 96567866				64H002	(P) УПЛОТНИТЕЛЬ		2	(A) W/STRIP-SIDE DR OPG,RR	231			
				-	S	S	S								
			[04] 96323476				64H002	(P) КЛИПСА		4	(A) CLIP-W/STRIP,DR				
				-	S	S	S								

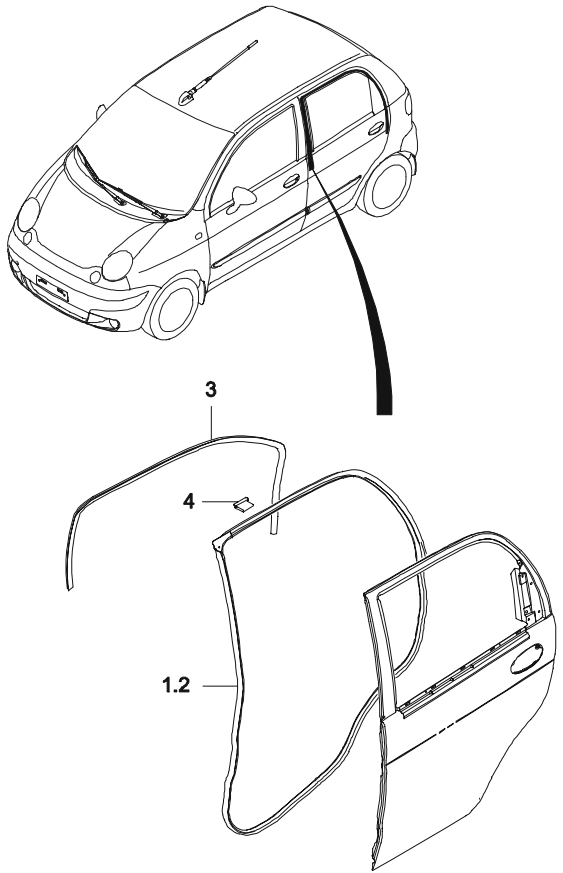

6410	БОКОВИНА SIDE BODY PANEL	В З Т	№ ПОЗИЦИИ		КОД / К	НАИМЕНОВАНИЕ				К О Д / Д				
			НОМЕР ДЕТАЛИ	К П		МОДЕЛЬ			КОМПЛЕКТАЦИЯ		Л / П	К О Л	ПРИМЕНЕНИЕ	
					S	S E	S D	С					ПО	
		[01]	96562717	-	S	-	-	(P) БОКОВИНА В СБОРЕ	ЛВ	1		(A) SIDE BODY COMP		
			96562719	-	-	S	S			ЛВ	1		(A) SIDE BODY COMP	
		[02]	96562718	-	S	-	-		(P) БОКОВИНА В СБОРЕ	ПР	1		(A) SIDE BODY COMP	
			96562720	-	-	S	S			ПР	1		(A) SIDE BODY COMP	
		[03]			61E023	(P) СТОЙКА ПЕРЕДНЯЯ, ВНУТРЕННЯЯ ВЕРХНЯЯ				ЛВ	1		(A) PILLAR A-FRT, INR, UPR	
			96568753	-	S	S	S							
		[04]			61E023	(P) СТОЙКА ПЕРЕДНЯЯ, ВНУТРЕННЯЯ ВЕРХНЯЯ				ПР	1		(A) PILLAR A-FRT, INR, UPR	
			96568754	-	S	S	S							
		[05]	96562737	-	S	-	-		(P) ПРОЕМ ЗАДНЕЙ ДВЕРИ	ЛВ	1		(A) PANEL A-BODY SIDE INR RR	
			96562739	-	-	S	S			ЛВ	1		(A) PANEL A-BODY SIDE INR RR	
		[06]	96562738	-	S	-	-		(P) ПРОЕМ ЗАДНЕЙ ДВЕРИ	ПР	1		(A) PANEL A-BODY SIDE INR RR	
			96562740	-	-	S	S			ПР	1		(A) PANEL A-BODY SIDE INR RR	
		[09]	96568731	-	S	S	S		(P) УСИЛИТЕЛЬ ПЕРЕДНЕЙ СТОЙКИ	ЛВ	1		(A) REINF A-FRT PILLAR	
		[10]	96568732	-	S	S	S		(P) УСИЛИТЕЛЬ ПЕРЕДНЕЙ СТОЙКИ	ПР	1		(A) REINF A-FRT PILLAR	
		[11]	96319917	-	S	S	S		(P) УСИЛИТЕЛЬ ПОРОГА	ЛВ	1		(A) REINF A COMP-SIDE ROCKER	N1
		[12]	96319918	-	S	S	S		(P) УСИЛИТЕЛЬ ПОРОГА	ПР	1		(A) REINF A COMP-SIDE ROCKER	N1
		[15]	96568723	-	S	S	S		(P) БОКОВИНА НАРУЖНЯЯ	ЛВ	1		(A) PANEL-BODY SIDE, OTR	
		[16]	96568724	-	S	S	S		(P) БОКОВИНА НАРУЖНЯЯ	ПР	1		(A) PANEL-BODY SIDE, OTR	
[17]	96332028	-	S	S	S		(P) УСИЛИТЕЛЬ ЦЕНТРАЛЬНОЙ СТОЙКИ	ЛВ	1		(A) REINF A-CTR PLR			
[18]	96332029	-	S	S	S		(P) УСИЛИТЕЛЬ ЦЕНТРАЛЬНОЙ СТОЙКИ	ПР	1		(A) REINF A-CTR PLR			

6410	БОКОВИНА SIDE BODY PANEL	В З Т	№ ПОЗИЦИИ		КОД / К		НАИМЕНОВАНИЕ				К О Д / Д			
			НОМЕР ДЕТАЛИ	К П П	МОДЕЛЬ			КОМПЛЕКТАЦИЯ	Л / П	К О Л		ПРИМЕНЕНИЕ		ПРИМЕЧАНИЕ
					S	S E	S D					С	ПО	
			[19]		61E069	(P) УСИЛИТЕЛЬ ФИКСАТОРА ЗАДНЕЙ ДВЕРИ					(A) REINF A-RR DR STRIKER			
			96317373	-	S S S			1						
			[20]			(P) КАРКАС КРЕПЛЕНИЯ ФОНАРЯ					(A) HOUSING A-RR COMB, OTR			
			96562749	-	S S S			ЛВ 1						
			[21]			(P) КАРКАС КРЕПЛЕНИЯ ФОНАРЯ					(A) HOUSING A-RR COMB, OTR			
			96562750	-	S S S			ПР 1						
			[22]			(P) ЖЕЛОБ ВОДОСТОЧНЫЙ					(A) CHANNEL A-WATER DRIP	N1		
			96562745	-	S S S			ЛВ 1						
			[23]			(P) ЖЕЛОБ ВОДОСТОЧНЫЙ					(A) CHANNEL A-WATER DRIP	N1		
			96562746	-	S S S			ПР 1						
			[24]			(P) ОПОРА ФОНАРЯ					(A) PANEL A-RR FILLER			
			96562681	-	S S S			ЛВ 1						
			[25]			(P) ОПОРА ФОНАРЯ					(A) PANEL A-RR FILLER			
			96562682	-	S S S			ПР 1						
			[26]		61E031	(P) УСИЛИТЕЛЬ КРЫШИ					(A) REINF-ROOF SIDE RAIL			
			96565227	-	S S S			ЛВ 1						
			[27]		61E031	(P) УСИЛИТЕЛЬ КРЫШИ					(A) REINF-ROOF SIDE RAIL			
			96565228	-	S S S			ПР 1						
			[28]		61E048	(P) УСИЛИТЕЛЬ ЗАДНЕЙ СТОЙКИ					(A) REINF A-RR PILLAR			
			96317102	-	S S S			ЛВ 1						
			[29]		61E048	(P) УСИЛИТЕЛЬ ЗАДНЕЙ СТОЙКИ					(A) REINF A-RR PILLAR			
			96317103	-	S S S			ПР 1						
			[46]			(P) РЕБРО ЖЕСТКОСТИ					(A) EXTENSION-BODY SIDE INR			
			96562625	-	S S S			ЛВ 1						
			96562626	-	S S S			ПР 1						
			[48]			(P) ПРОБКА					(A) PLUG			
			96256894	-	S S S			2						

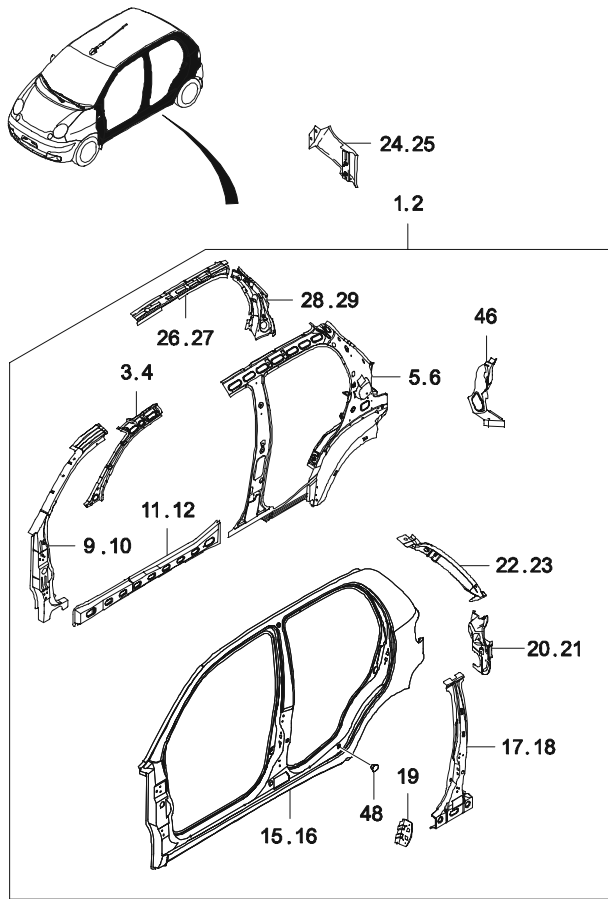

6420	ЗАМОК ТОПЛИВОЗАЛИВНОЙ ГОРЛОВИНЫ FUEL FILLER LOCKING	В З Т	№ ПОЗИЦИИ		КОД / К		НАИМЕНОВАНИЕ				К О Д / Д			
			НОМЕР ДЕТАЛИ	К П П	МОДЕЛЬ			КОМПЛЕКТАЦИЯ	Л / П Л	К О Л		ПРИМЕНЕНИЕ		ПРИМЕЧАНИЕ
					S	S E	S D					С	ПО	
			[01]			21B086	(P) ГНЕЗДО ТОПЛИВОЗАЛИВНОЙ ГОРЛОВИНЫ				(A) BOX A-FUEL FILLER			
			96527703	-	S	S	S			1		N1		
			[02]			63H001	(P) КРЫШКА ТОПЛИВОЗАЛИВНОЙ ГОРЛОВИНЫ				(A) DOOR A-FUEL FILLER			
			96562615	-	S	S	S			1				
			[04]			63H007	(P) ПОДУШКА КРЫШКИ				(A) CUSHION-FUEL FILLER,DR			
			96320731	-	S	S	S			2				
			[05]			01954	(P) БОЛТ				(A) BOLT			
			01954-05083-000	-	S	S	S			2	2004012			
			Y 94500357	-	S	S	S			2	20040128			
			[06]			21A035	(P) КРЫШКА ТОПЛИВНОГО БАКА				(A) CAP-FILLER,FUEL			
			22591475	-	S	S	S			1				
			96351800	-	S	S	-			1		&EUR2000		
			[07]				(P) ПРУЖИНА				(A) SPRING-FUEL FILLAR,DR			
			96310917	-	S	S	S			1				

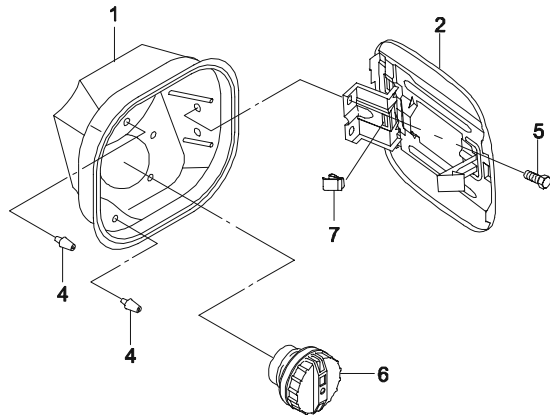
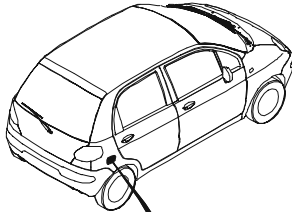

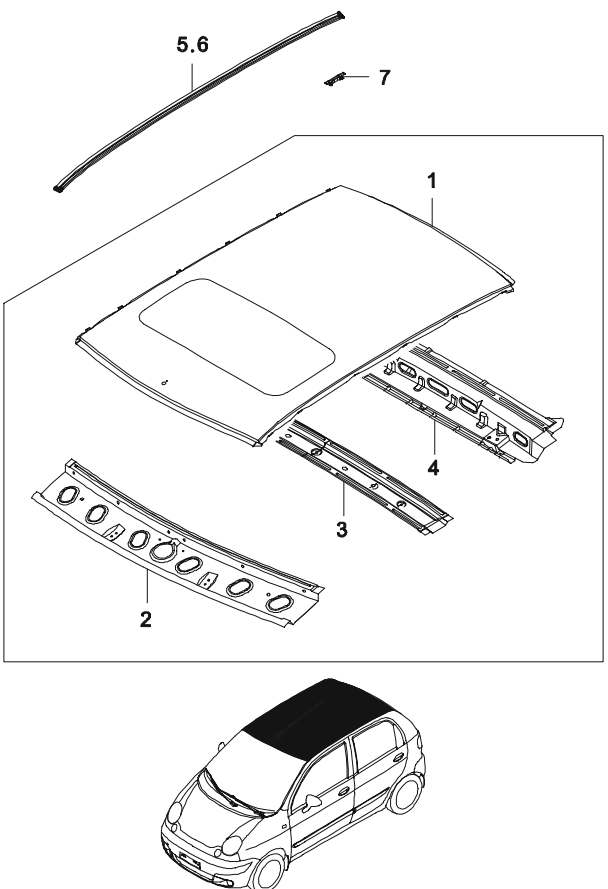
6430 ПАНЕЛЬ КРЫШИ ROOF PANEL	В З Т	№ ПОЗИЦИИ		КОД / К		НАИМЕНОВАНИЕ				К О Д / Д		
		НОМЕР ДЕТАЛИ	К П П	МОДЕЛЬ		КОМПЛЕКТАЦИЯ	Л / П	К О Л	ПРИМЕНЕНИЕ		ПРИМЕЧАНИЕ	
				S	S E				S D			С
	[01] 96315272	-	S	O	O	(P) ПАНЕЛЬ КРЫШИ		1		(A) PANEL-ROOF		
	96320639	-	-	O	O	&CB1		1	20040901			
	[02] 96314112	-	S	S	S	(P) РАМА ПЕРЕДНЯЯ КРЫШИ		1		(A) FRAME-ROOF, INR, FRT		
	[03] 96314113	-	S	S	S	(P) РАМА ЦЕНТРАЛЬНАЯ КРЫШИ		1		(A) FRAME-ROOF INR CTR		
	[04] 96315270	-	S	S	S	(P) РАМА ЗАДНЯЯ КРЫШИ		1		(A) FRAME A-ROOF, RR, INR		
	[05] 96314518	-	S	O	O	(P) МОЛДИНГ КРЫШИ -EY2		ЛВ 1			(A) MOLDING A-ROOF	
	[06] 96314519	-	S	O	O	(P) МОЛДИНГ КРЫШИ -EY2		ПР 1			(A) MOLDING A-ROOF	
	[07] 96320349	-	S	S	S	(P) КЛИПСА		12			(A) CLIP-ROOF MOLDING	
[08] 79700UV4A00	-	-	O	-	(P) ЛЮК КРЫШИ &CB1		1	20040901		(A) SUNROOF A		

6441	КРЫШКА БАГАЖНОГО ОТСЕКА BACK DOOR PANEL	В З Т	№ ПОЗИЦИИ		КОД / К		НАИМЕНОВАНИЕ				К О Д / Д			
			НОМЕР ДЕТАЛИ	К П П	МОДЕЛЬ			КОМПЛЕКТАЦИЯ	Л / П	К О Л		ПРИМЕНЕНИЕ		ПРИМЕЧАНИЕ
					S	S E	S D					С	ПО	
			[01]		61M001	(P) ДВЕРЬ БАГАЖНИКА					(A) TAILGATE A			
			96569464	-	S - -	-C25/T45		1						
			96570327	-	- S -	&C25-T45		1						
			96643621	M	- - S	&C25/T45		1	20040901					
			[02]		63C021	(P) ПОДУШКА ДВЕРИ БАГАЖНИКА					(A) CUSHION-BACK DOOR SIDE			
			82683-60B00-000	-	S S S			2	2003060					
			Y 82683-60B00	-	S S S			2	20030610	2004031				
			Y 94580478	-	S S S			2	20040316					
			[03]			(P) УПЛОТНИТЕЛЬ ДВЕРИ БАГАЖНИКА					(A) WEATHERSTRIP-TAILGATE			
			96563494	-	S S S			1						
			[04]		63D003	(P) ПЕТЛЯ ДВЕРИ БАГАЖНИКА					(A) HINGE A-TAILGATE			
			96314602	-	S S S			2						
			[05]		01937	(P) БОЛТ					(A) BOLT			
			01937-06163-000	-	S S S			4	2004030					
			Y 94500162	-	S S S			4	20040302					
			[06]		08361	(P) ГАЙКА С ШАЙБОЙ					(A) NUT-WWASHER			
			08361-25060-000	-	S S S			4	2004030					
			Y 94515146	-	S S S			4	20040309					
			[07]		63D026	(P) БАЛАНСИР ДВЕРИ БАГАЖНИКА					(A) GAS SPRING A-TAILGATE			
			96563503	-	S S S			2						
			[08]		63D056	(P) ОПОРА ШАРОВАЯ					(A) BALL STUD			
			96563511	-	S S S			4						
			[09]			(P) ОБШИВКА ДВЕРИ БАГАЖНИКА					(A) TRIM-TAILGATE			
			96566333	-	S S S	&231-T93		1			&231,E01			
			96563295	-	S S S	&T93&231		1			E92,E93			
			[10]		09409	(P) КЛИПСА					(A) CLIP			
			09409-08358	-	S S S			6	2004012					
			Y 94530618	-	S S S			6	20040128					
			[15]			(P) РУКОЯТКА ДВЕРИ БАГАЖНИКА					(A) HANDLE A-TAILGATE			
			96563471	-	S S S	&BD2		1			ЧЕРНАЯ			
			[16]			(P) ВИНТ					(A) SCREW			
			09132-04024	-	S S S			2	2004011					
			Y 94520502	-	S S S			2	20040114					
			[17]			(P) ГАЙКА-САМОРЕЗ					(A) NUT-SPEED			

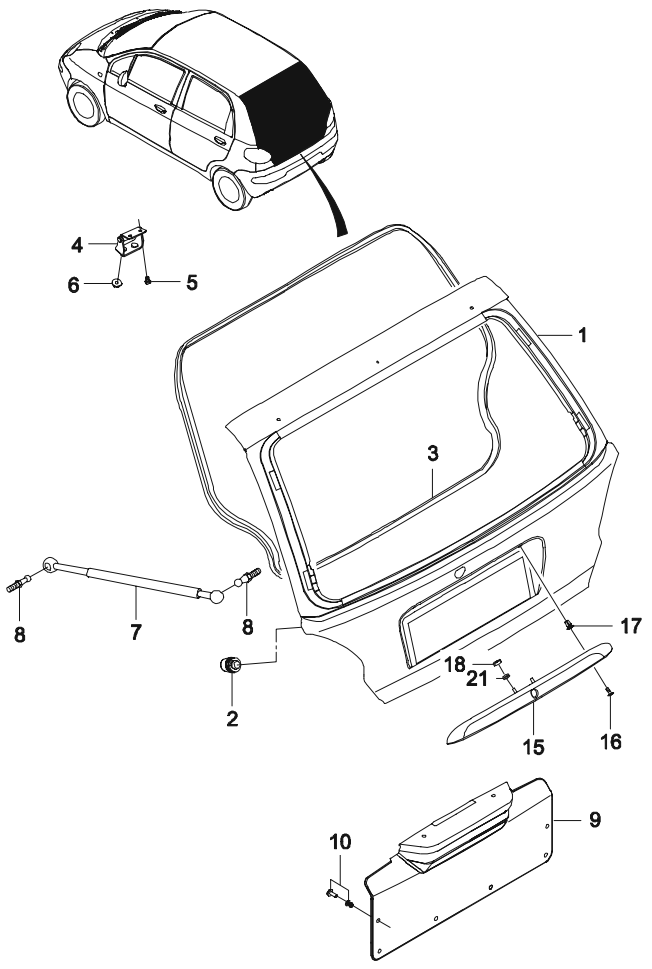

6441	КРЫШКА БАГАЖНОГО ОТСЕКА BACK DOOR PANEL	В З Т	№ ПОЗИЦИИ	КОД / К	НАИМЕНОВАНИЕ				КОД / Д					
			НОМЕР ДЕТАЛИ	К П П	МОДЕЛЬ			КОМПЛЕКТАЦИЯ		Л / П	К О Л	ПРИМЕНЕНИЕ		ПРИМЕЧАНИЕ
					S	S E	S D					С	ПО	
			09148-03006	-	S	S	S			2		2004030		
			Y 94515242	-	S	S	S			2		20040309		
			[18]					(P) ГАЙКА					(A) NUT	
			08316-25060	-	S	S	S			2		2004031		
			Y 94515117	-	S	S	S			2		20040316		
			[21]					(P) ГАЙКА					(A) SEAL-PAD	
			96338449	-	S	S	S			1				

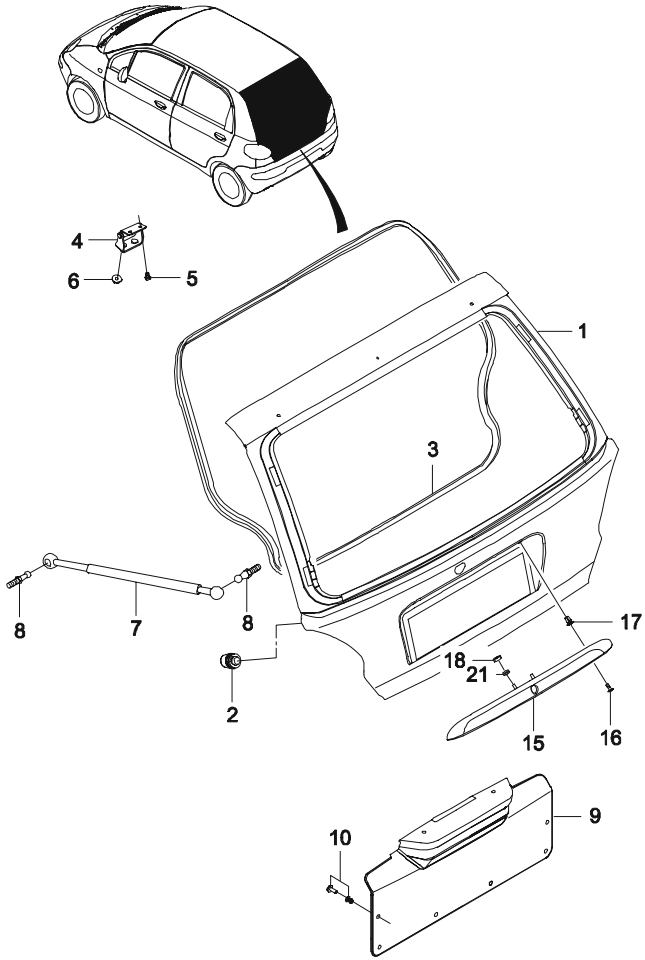

6451	ЗАМОК БАГАЖНОГО ОТСЕКА BACK DOOR LOCKING	В З Т	№ ПОЗИЦИИ		КОД / К		НАИМЕНОВАНИЕ				К О Д / Д			
			НОМЕР ДЕТАЛИ	К П	МОДЕЛЬ			КОМПЛЕКТАЦИЯ	Л / П	К О Л		ПРИМЕНЕНИЕ		ПРИМЕЧАНИЕ
					S	S	S					С	ПО	
			[01]				(P) ЗАМОК ДВЕРИ БАГАЖНИКА				(A) LATCH A-TAILGATE			
			96562651	-	S	S	-U25		1					
			96562652	M	-	-	&U25		1	20040901				
			[02]				(P) ВИНТ				(A) SCREW			
			02116-76160-000	-	S	S	S		3	2004030				
			Y 94520069	-	S	S	S		3	20040310				
			[03]				(P) ТЯГА ЗАМКА ДВЕРИ БАГАЖНИКА				(A) ROD-LATCH TAILGATE			
			96562653	-	S	S	S		1					
			[04]				(P) ОСЬ				(A) CLAMP			
			09403-03302	-	S	S	S		2	2002102				
			Y 94530131	-	S	S	S		2	20021028				
			[05]				(P) ФИКСАТОР ЗАМКА ДВЕРИ БАГАЖНИКА				(A) STRIKER COMP-BK DR LATCH			
			94580476	-	S	-	-		1					
			94580477	-	-	S	S	&AU7	1					
			[06]				(P) ВИНТ				(A) SCREW			
			09139-08002-000	-	S	S	S		2	2004021				
			Y 94520590	-	S	S	S		2	20040216				
			[07]				(P) РУЧКА ПРИВОДА ЗАМКА КРЫШКИ				(A) LEVER COMP-FUEL LID OPNR			
			83330-78B01-000	-	S	-	-AU7		1	2003021				
			Y 83330-78B01	-	S	-	-AU7		1	20030219 2004031				
			Y 94580482	-	S	-	-AU7		1	20040316				
			[08]				(P) РУЧКА ПРИВОДА ЗАМКА Т/БАКА И				(A) LEVER COMP-BACK DR OPNR			
			83320-78B01-000	-	-	S	S	&AU7	1	2002121				
			Y 83320-78B01	-	-	S	S	&AU7	1	20021220 2003112				
			Y 94580481	-	-	S	S	&AU7	1	20031122				
			[09]				(P) ГАЙКА-САМОРЕЗ				(A) EXPANSION NUT			
			09148-06009-000	-	S	S	S		2	2003012				
			Y 94515286	-	S	S	S		2	20030129				
			[10]				(P) ВИНТ-САМОРЕЗ				(A) SCREW-TAPPING			
			03241-06103-000	-	S	S	S		2	2004012				
			Y 94520407	-	S	S	S		2	20040129				
			[11]				(P) ТРОС КРЫШКИ ТОПЛИВОЗАЛИВНОЙ				(A) CABLE A-FUEL FILLER			
							ГОРЛОВИНЫ							

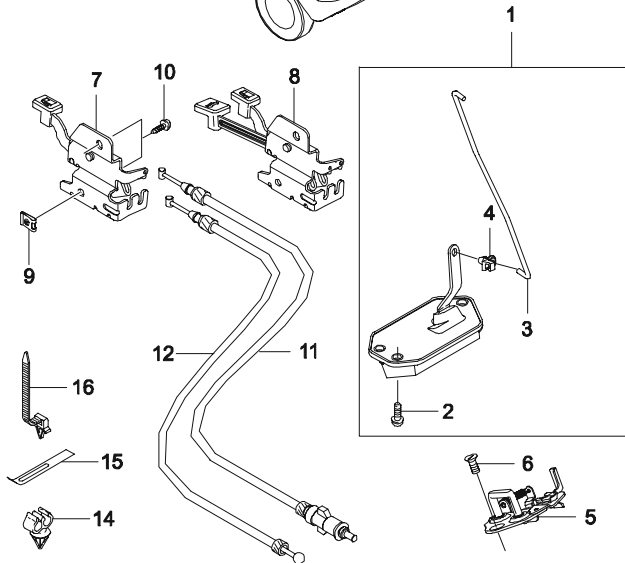
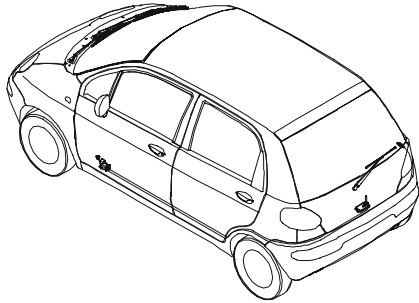

6451	ЗАМОК БАГАЖНОГО ОТСЕКА BACK DOOR LOCKING	В З Т	№ ПОЗИЦИИ		КОД / К		НАИМЕНОВАНИЕ				К О Д / Д			
			НОМЕР ДЕТАЛИ	К П П	МОДЕЛЬ			КОМПЛЕКТАЦИЯ	Л / П	К О Л		ПРИМЕНЕНИЕ		ПРИМЕЧАНИЕ
					S	S E	S D					С	ПО	
			96256663	-	S	S	S			1				
			[12] 96315587	-	S	S		63D046 &AU7	(P) ТРОС ДВЕРИ БАГАЖНОГО ОТСЕКА		1		(A) CABLE A-TAILGATE, OPENING	
			[14] 94530249	-	S	S	S	09408	(P) ЗАЖИМ		2		(A) CLIP	
			[15] 09405-45302	-	S	S	S	09405	(P) ЗАЖИМ		2		(A) CLAMP	
			[16] 96312540	-	S	S	S		(P) ФИКСАТОР		1		(A) CLAMP	

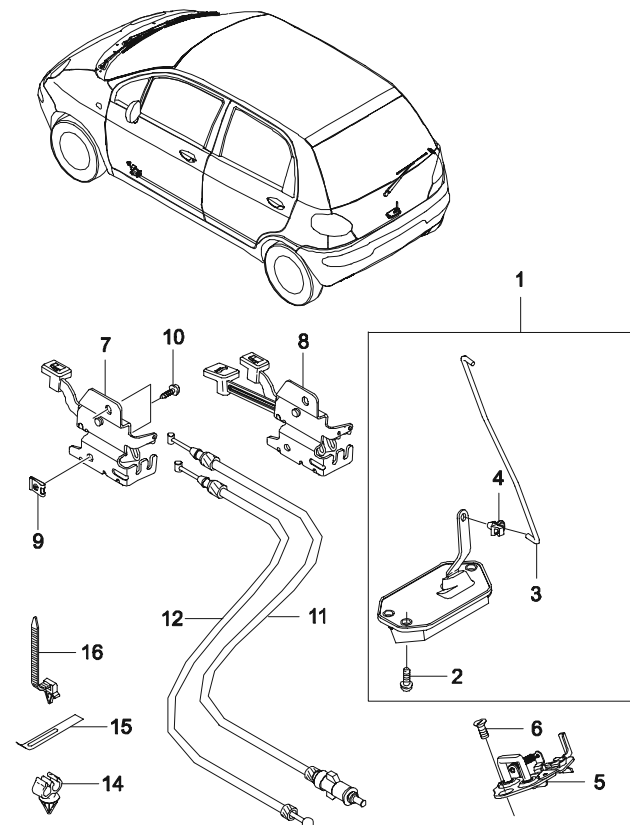

6460 КОМПЛЕКТ ЗАМКОВ CAR LOCKING	В З Т	№ ПОЗИЦИИ		КОД / К		НАИМЕНОВАНИЕ				К О Д / Д			
		НОМЕР ДЕТАЛИ	К П П	МОДЕЛЬ			КОМПЛЕКТАЦИЯ	Л / П	К О Л		ПРИМЕНЕНИЕ		ПРИМЕЧАНИЕ
				S	S E	S D					С	ПО	
		[01] 96564105	-	S	S	O	(P) КОМПЛЕКТ ЗАМКОВ -EMB	1		(A) KEY SET	KJ		
		96564108	M	-	-	O	&CAL/EMB	1	20040901		R1		
		[02] 96315206	-	S	S	S	(P) ЦИЛИНДР ЗАМКА РУЛЕВОГО ВАЛА	1		(A) KEY CYL A-STEERING			
		[03] 96314564	-	S	S	S	(P) ЦИЛИНДР ЗАМКА ДВЕРИ	1		(A) KEY CYL A-DR			
		[04] 96314565	-	S	S	S	(P) ЦИЛИНДР ЗАМКА ДВЕРИ	1		(A) KEY CYL A-DR			
		[05] S96562965	-	S	S	S	(P) ЦИЛИНДР ЗАМКА ДВЕРИ БАГАЖНИКА	1		(A) KEY CYL A-TAILGATE			
		[06] 90069940	-	S	S	S	(P) ФИКСАТОР ЦИЛИНДРА ЗАМКА	1		(A) RETAINER CYL-LOCK			
		[07] 96255816	-	S	S	S	(P) КЛЮЧ	1		(A) KEY A			
	[08] 96217147	-	S	S	S	(P) ЗАЖИМ ПРУЖИННЫЙ	2		(A) SPRING CLIP				

6510	ПЕРЕДНЯЯ ПАНЕЛЬ ПОЛА <i>FLOOR PANEL-FRONT</i>	В З Т	№ ПОЗИЦИИ		КОД / К		НАИМЕНОВАНИЕ				К О Д / Д			
			НОМЕР ДЕТАЛИ	К П А	МОДЕЛЬ			КОМПЛЕКТАЦИЯ	Л / П	К О Л		ПРИМЕНЕНИЕ		ПРИМЕЧАНИЕ
					S	S E	S D					С	ПО	
			[01]		61A004	(P) ПАНЕЛЬ ПЕРЕДНЕГО ПОЛА В СБОРЕ	(A) FLOOR COMP-FRT							
		96340168	-	S S S	&M79	1								
		96564081	A	- O -	&ML4	1	20030901							
				[02]		61A024	(P) УСИЛИТЕЛЬ РЫЧАГА ПЕРЕКЛЮЧЕНИЯ ПЕРЕДАЧ	(A) REINF A-CHANGE LEVER						
		96315837	-	S S S		1								
				[03]		61A024	(P) КРОНШТЕЙН РЫЧАГА СТОЯНОЧНОГО ТОРМОЗА	(A) BRACKET A-PARKING LEVER						
		96518888	-	S S S		1								
				[05]		61A008	(P) ПОПЕРЕЧИНА ПЕРЕДНЕГО ПОЛА В СБОРЕ	(A) CROSSMEMBER A-FRT FLOOR						
		96320525	-	S S S		1								
				[06]			(P) УСИЛИТЕЛЬ ПЕРЕДНЕГО СИДЕНИЯ, ПЕРЕДНИЙ	(A) REINF A-FRONT SEAT, FRT						
		96317056	-	S S S		4								
				[07]		61A096	(P) КРОНШТЕЙН КРЕПЛЕНИЯ КОНСОЛИ	(A) BRACKET A-CTR CONSOLE MTG						
		96507953	-	S S S		1								
				[08]		61A007	(P) КРОНШТЕЙН ПЕРЕДНЕГО ГЛУШИТЕЛЯ	(A) BRIDGE A-MUFFLER FRT						
		96335696	-	S S S		1								
				[10]		61A029	(P) КРОНШТЕЙН ПЕРЕДНЕГО СИДЕНИЯ, ЗАДНИЙ ВНУТРЕННИЙ	(A) BRACKET A-FRT SEAT, RR, INR						
		96507831	-	S S S		2								
			[11]		61A030	(P) КРОНШТЕЙН ПЕРЕДНЕГО СИДЕНИЯ, ЗАДНИЙ НАРУЖНИЙ	(A) BRACKET A-FRT SEAT, RR, OTR							
	96507832	-	S S S		2									
			[13]		61A012	(P) БАЛКА ПОЛА ЗАДНЯЯ	(A) LONGITUDINAL-RR							
	96258354	-	S S S		2									
	96340170	-	S S S		2									
			[14]			(P) КРОНШТЕЙН КРЕПЛЕНИЯ РУЛЕВОГО МЕХАНИЗМА	(A) BRACKET A-TIE BAR MTG							
	96317684	-	S S S		1									
			[15]		61A005	(P) РЕБРО ПЕРЕДНЕГО ПОЛА	(A) PANEL-FRT FLOOR, SIDE		ЛВ	1		N1		
	96315844	-	S S S											
			[16]		61A005	(P) РЕБРО ПЕРЕДНЕГО ПОЛА	(A) PANEL-FRT FLOOR, SIDE		ПР	1		N1		
	96315845	-	S S S											
			[17]			(P) КРОНШТЕЙН РЕМНЯ БЕЗОПАСНОСТИ	(A) BRACKET A-FRT SEAT BELT							

6510	ПЕРЕДНЯЯ ПАНЕЛЬ ПОЛА <i>FLOOR PANEL-FRONT</i>	В З Т	№ ПОЗИЦИИ			КОД / К				НАИМЕНОВАНИЕ				К О Д / Д
			НОМЕР ДЕТАЛИ	К П П	МОДЕЛЬ			КОМПЛЕКТАЦИЯ	Л / П Л	К О Л	ПРИМЕНЕНИЕ		ПРИМЕЧАНИЕ	
					S	S E	S D				С	ПО		
			96315855	-	S	S	S	S			ЛВ 1			
			[18]						(P) КРОНШТЕЙН РЕМНЯ БЕЗОПАСНОСТИ			(A) BRACKET A-FRT SEAT BELT		
			96315856	-	S	S	S	S			ПР 1			
			[19]						(P) УСИЛИТЕЛЬ ЗАДНИЙ			(A) REINF-JACKING POINT,RR		
			96317055	-	S	S	S	S			ЛВ 1			
			[20]						(P) УСИЛИТЕЛЬ ЗАДНИЙ			(A) REINF-JACKING POINT,RR		
			96318080	-	S	S	S	S			ПР 1			

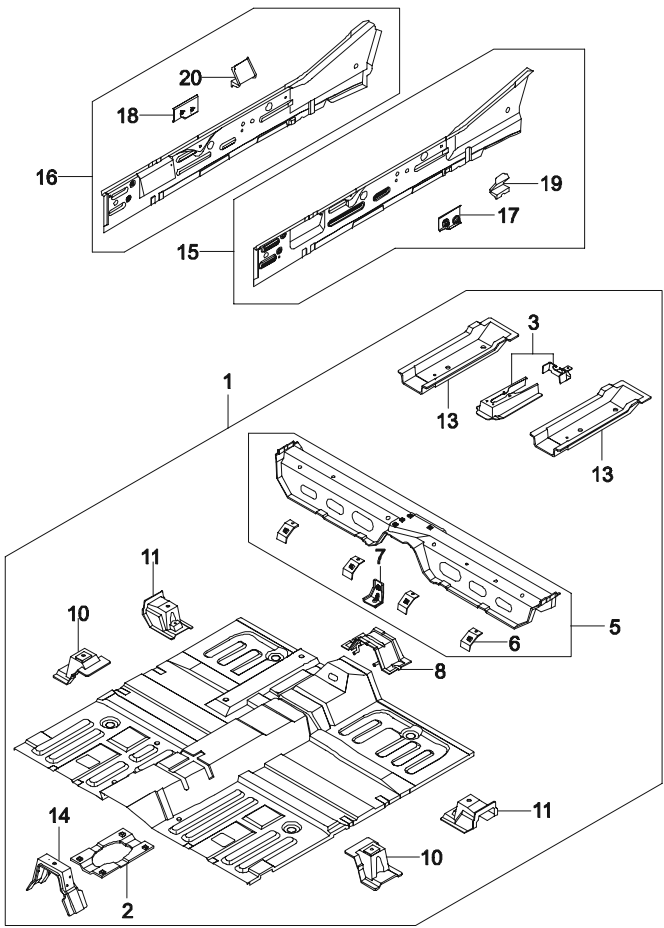

6520	Задняя панель пола FLOOR PANEL-REAR	В З Т	№ ПОЗИЦИИ		КОД / К		НАИМЕНОВАНИЕ				К О Д / Д			
			НОМЕР ДЕТАЛИ	К П	МОДЕЛЬ			КОМПЛЕКТАЦИЯ	Л / П	К О Л		ПРИМЕНЕНИЕ		ПРИМЕЧАНИЕ
					S	S	S					С	ПО	
			[01]				(P) ПАНЕЛЬ ЗАДНЕГО ПОЛА В СБОРЕ		1		(A) PANEL A-RR FLOOR			
			96314037	-	S	S	S							
			[02]				(P) КРОНШТЕЙН ЗАПАСНОГО КОЛЕСА		1		(A) BRACKET A-SPARE TIRE			
			96318399	-	S	S	S							
			[03]				(P) ПАНЕЛЬ ЗАДКА		1		(A) PANEL COMP-RR SKIRT			
			96568778	-	S	S	S							
			[04]				(P) ПРОБКА		7	2004011	(A) PLUG			
			09250-32003	-	S	S	S							
			Y 94535737	-	S	S	S		7	20040112				
			[05]				(P) ПРОБКА		4	2004020	(A) PLUG			
			09250-15009	-	S	S	S							
			Y 94535714	-	S	S	S		4	20040210				
			[06]				(P) ПРОБКА		1		(A) PLUG			
			09250-16001	-	S	S	S							
			94535715	-	S	S	S		1					
			[08]				(P) ПРОБКА		2		(A) PLUG			
			96312345	-	S	S	S							
			[09]				(P) ПРОБКА		8		(A) PLUG			
			96312345	-	S	S	S							
			[10]				(P) ПРОБКА		1	2003122	(A) PLUG			
			09250-30005	-	S	S	S							
			Y 94535733	-	S	S	S		1	20031227				
			[11]				(P) ОКНО СМОТРОВОЕ		1		(A) COVER-FUEL TANK,ACCESS HL			
			96315785	-	S	S	S							
			[12]				(P) ПРОБКА		2	2002102	(A) PLUG-SEAT BELT HOLE			
			09250-10017-000	-	S	-	-							
			Y 94535709	-	S	-	-		2	20021028				
			[13]				(P) РЕШЕТКА ВЕНТИЛЯЦИОННАЯ		1		(A) HOUSING A-AIR EXTRACTION			
			96320695	-	S	S	S							
			[14]				(P) КРОНШТЕЙН		ЛВ 1		(A) BRKT A-CANI&BUMP MT			
			96563214	-	S	S	S							
			[15]				(P) КРОНШТЕЙН		ПР 1		(A) BRKT A-BUMPER MT			
			96563216	-	S	S	S							

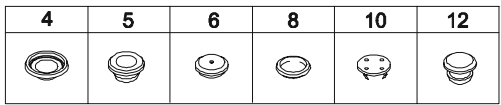
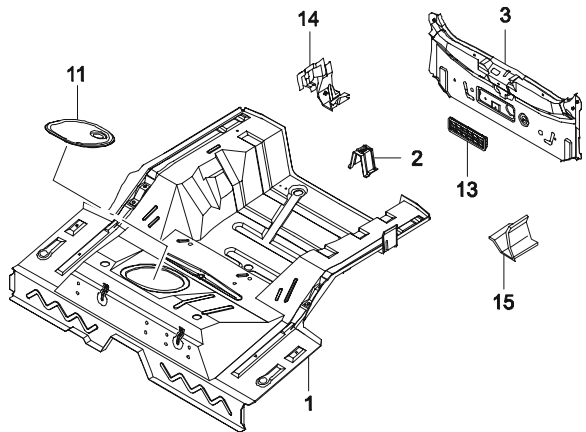

6530	РАМА FRAME	В З Т	№ ПОЗИЦИИ		КОД / К		НАИМЕНОВАНИЕ				К О Д / Д			
			НОМЕР ДЕТАЛИ	К П П	МОДЕЛЬ			КОМПЛЕКТАЦИЯ	Л / П	К О Л		ПРИМЕНЕНИЕ		ПРИМЕЧАНИЕ
					S	S E	S D					С	ПО	
			[01] 96569432	-	S	S	S	(P) ПОПЕРЕЧИНА РАДИАТОРА, НИЖНЯЯ		1		(A) CROSSMEMBER A-RADI,LWR 2003092		
			N 96611481	-	S	S	S	&M79		1		20030927		
			96611483	A	-	O	-	&ML4		1		20030901		
			[02] 96568470					62A003 (P) ЛОНЖЕРОН ПЕРЕДНИЙ				(A) LONGITUDINAL A-FRT		
			96610006	M	-	S	-	&LQ2	ЛВ	1				
			[03] 96322707					62A003 (P) ЛОНЖЕРОН ПЕРЕДНИЙ				(A) LONGITUDINAL A-FRT		
			[04] 96568993					61C054 (P) БАЛКА ПАНЕЛИ ЩИТКА, ЦЕНТРАЛЬНАЯ		1		(A) C/MEMBER A-DASH,CTR 2003073		
			Y 96610024		-	S	S	S		1		20030801		
			[05] 96527816					61B002 (P) ЛОНЖЕРОН ЗАДНИЙ		ЛВ	1	(A) MEMBER COMP-RR FLR,SIDE	N1	
			[06] 96527817					61B002 (P) ЛОНЖЕРОН ЗАДНИЙ		ЛВ	1	(A) MEMBER COMP-RR FLR,SIDE	N2	
			[07] 96507799					62B004 (P) БАЛКА ПЕРЕДНЯЯ ЗАДНЕГО ПОЛА		1		(A) C/MEMBER A-RR FLR,FRT		
			[08] 96314039					62B004 (P) БАЛКА ЦЕНТРАЛЬНАЯ ЗАДНЕГО ПОЛА		1		(A) C/MEMBER A-RR FLR,CTR		
			[09] 96568004					62B004 (P) БАЛКА ЗАДНЯЯ ЗАДНЕГО ПОЛА		1		(A) C/MEMBER A-RR FLR,RR	N1	

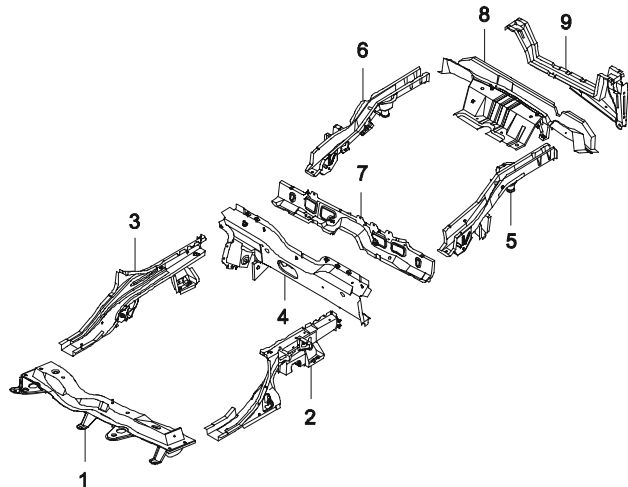

6610	МОЛДИНГИ КУЗОВА BODY SIDE MOLDING	В З Т	№ ПОЗИЦИИ		КОД / К		НАИМЕНОВАНИЕ				К О Д / Д			
			НОМЕР ДЕТАЛИ	К П	МОДЕЛЬ			КОМПЛЕКТАЦИЯ	Л / П	К О Л		ПРИМЕНЕНИЕ		ПРИМЕЧАНИЕ
					S	S	S					С	ПО	
			[38]				(P) МОЛДИНГ ПОРОГА КУЗОВА				(A) MOLDING-ROCKER PANEL			
			96340311	М	-	-	О	ЛВ 1	20040901		'BEST			
			96289856	М	-	-	О	ЛВ 1	20040901		'BEST			
			[39]				(P) МОЛДИНГ ПОРОГА КУЗОВА				(A) MOLDING-ROCKER PANEL			
			96340312	М	-	-	О	ПР 1	20040901		'BEST			
			96289857	М	-	-	О	ПР 1	20040901		'BEST			
			[40]				(P) КЛИПСА				(A) CLIP			
			94530385	-	-	-	О	14	20040901		№5			
			[41]				(P) КЛИПСА				(A) CLIP			
			94530635	-	-	-	О	14	20040901		№10			
			[42]				(P) КЛИПСА				(A) CLIP			
			94530623	-	-	-	О	12	20040901		№9			
			[43]				(P) МОЛДИНГ ПЕРЕДНЕЙ СТОЙКИ				(A) MOLDING-WARCH,FRT			
			96567029	М	-	-	О	ЛВ 1	20040901		'BEST			
			96567051	М	-	-	О	ЛВ 1	20040901		'BEST			
			[44]				(P) МОЛДИНГ ПЕРЕДНЕЙ СТОЙКИ				(A) MOLDING-WARCH,FRT			
			96567040	М	-	-	О	ПР 1	20040901		'BEST			
			96567062	М	-	-	О	ПР 1	20040901		'BEST			
			[45]				(P) КЛИПСА				(A) CLIP			
			94530385	-	-	-	О	2	20040901		№5			
			[46]				(P) КЛИПСА				(A) CLIP			
			94530635	-	-	-	О	2	20040901		№10			
			[47]				(P) КЛИПСА				(A) CLIP			
			94530623	-	-	-	О	2	20040901		№9			
			[50]				(P) МОЛДИНГ ЗАДНЕЙ СТОЙКИ				(A) MOLDING-WARCH,RR			
			96567073	М	-	-	О	ЛВ 1	20040901		'BEST			
			96567095	М	-	-	О	ЛВ 1	20040901		'BEST			
			[51]				(P) МОЛДИНГ ЗАДНЕЙ СТОЙКИ				(A) MOLDING-WARCH,RR			
			96567084	М	-	-	О	ПР 1	20040901		'BEST			
			96567106	М	-	-	О	ПР 1	20040901		'BEST			
			[52]				(P) КЛИПСА				(A) CLIP			
			94530385	-	-	-	О	2	20040901		№5			
			[53]				(P) КЛИПСА				(A) CLIP			
			94530635	-	-	-	О	2	20040901		№10			

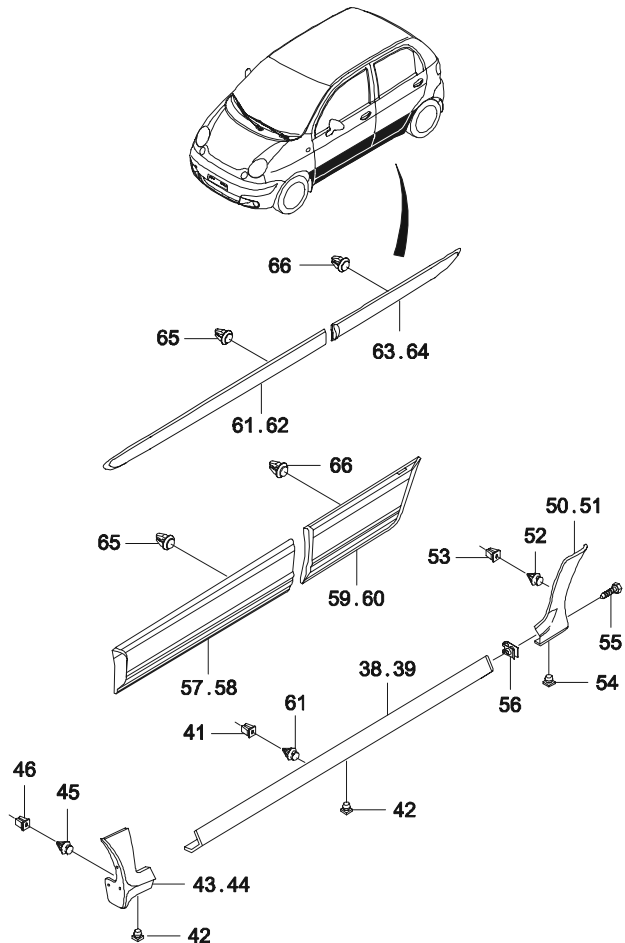

6630	ЗЕРКАЛО ЗАДНЕГО ВИДА OUTSIDE MIRROR	В З Т	№ ПОЗИЦИИ		КОД / К		НАИМЕНОВАНИЕ				К О Д / Д		
			НОМЕР ДЕТАЛИ	К П	МОДЕЛЬ		КОМПЛЕКТАЦИЯ	Л / П	К О Л	ПРИМЕНЕНИЕ		ПРИМЕЧАНИЕ	
					S	S				S			С
			[01]		64C001	(P) ЗЕРКАЛО НАРУЖНЕЕ В СБОРЕ				(A) MIRROR A-OUTSIDE			
			96314384	-	S - -		ЛВ 1			МЕХАНИЧЕСКОЕ	Z1		
			96323344	-	- S S	&DD4	ЛВ 1			ТРОС	Z4		
			[02]		64C001	(P) ЗЕРКАЛО НАРУЖНЕЕ В СБОРЕ				(A) MIRROR A-OUTSIDE			
			96380522	-	S - -		ПР 1			МЕХАНИЧЕСКОЕ	A3		
			96323392	-	- S -		ПР 1			ТРОС	A8		
			96571098	M	- - S	&DD4	ПР 1	20040901		ЭЛЕКТО	A8		
			[03]		64C011	(P) ЗЕРКАЛО				(A) GLASS			
			87629-96314	-	S S S		ЛВ 1						
			[04]		64C011	(P) ЗЕРКАЛО				(A) GLASS			
			87633-96314	-	S S S		ПР 1						
			[05]		09125	(P) ВИНТ				(A) SCREW			
			09125-06007	-	S S S		4	2004011					
			Y 94520441	-	S S S		4	20040119					
			[06]			(P) КРЫШКА ОПОРЫ ЗЕРКАЛА				(A) COVER-BASE, OUTSIDE MIRROR			
			96316107	-	S S S		ЛВ 1						
			[07]			(P) КРЫШКА ОПОРЫ ЗЕРКАЛА				(A) COVER-BASE, OUTSIDE MIRROR			
			96316108	-	S S S		ПР 1						
			[08]		64C029	(P) ОБЛИЦОВКА ОПОРЫ ЗЕРКАЛА				(A) COVER-TRIM OUTSIDE MIRROR			
			96563310	-	- S S		ЛВ 1						
			[09]		64C029	(P) ОБЛИЦОВКА ОПОРЫ ЗЕРКАЛА				(A) COVER-TRIM OUTSIDE MIRROR			
			96563311	-	- S -		ПР 1						
			[10]		08316	(P) ГАЙКА				(A) NUT			
			08316-25046-000	-	- S S		2	2004033					
			Y 94515113	-	- S S		2	20040401					

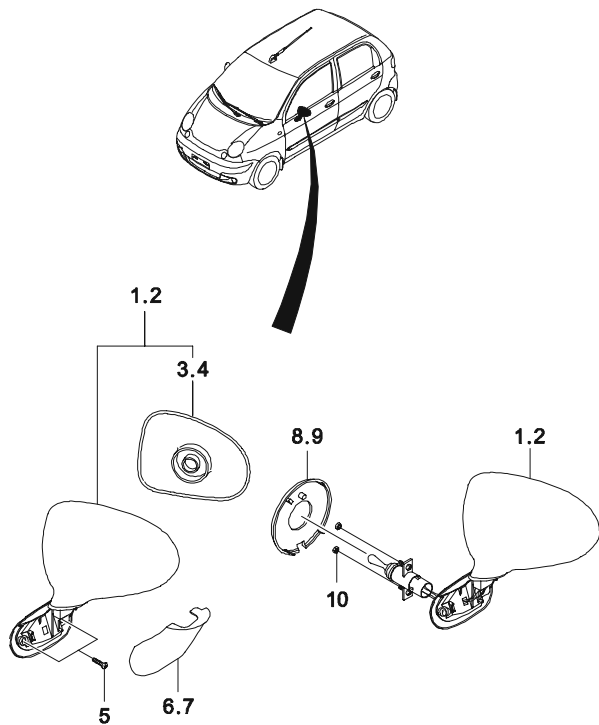

6640	СТЕКЛА GLASS	В З Т	№ ПОЗИЦИИ		КОД / К		НАИМЕНОВАНИЕ				К О Д / Д		
			НОМЕР ДЕТАЛИ	К П	МОДЕЛЬ		КОМПЛЕКТАЦИЯ	Л / П	К О Л	ПРИМЕНЕНИЕ		ПРИМЕЧАНИЕ	
					S	S E				S D			С
			[01]		64D003	(P) СТЕКЛО ВЕТРОВОЕ					(A) GLASS A-WINDSHIELD		
			96518889	-	S - -			1			НЕ ТОНИРОВАННОЕ		
			96503330	-	- S S			1			ТОНИРОВАННОЕ		
			[02]		64D009	(P) РЕГУЛЯТОР УСТАНОВКИ ВЕТРОВОГО СТЕКЛА					(A) LOCATOR A-WINDSHIELD		
			84616-70B01-000	-	S S S			2	2002122				
			Y 84616-70B01	-	S S S			2	20021225	2004031			
			Y 94580483	-	S S S			2	20040316				
			[03]		64D011	(P) МОЛДИНГ ВЕТРОВОГО СТЕКЛА					(A) MOLDING A-WINDSHIELD		
			96314513	-	S S S			1					
			[04]		64D001	(P) СТЕКЛО ДВЕРИ БАГАЖНИКА					(A) GLASS A-TAILGATE		
			96318090	-	S - -	-C46		1			НЕ ТОНИРОВАННОЕ,WO/HEAT		
			96314511	-	- S -	&C46		1			НЕ ТОНИРОВАННОЕ,&HEAT		
			96314512	M	- - S	&C46		1	20040901		ТОНИРОВАННОЕ,&HEAT		
			[05]			(P) ПРОКЛАДКА СТЕКЛА					(A) DAM-GLASS, TAILGATE		
			96318388	-	S S S			2					
			[06]		64D004	(P) СТЕКЛО ПЕРЕДНЕЙ ДВЕРИ					(A) GLASS-WDO, FRT DR		
			96255765	-	S S S			ЛВ 1			НЕ ТОНИРОВАННОЕ		
			[07]		64D004	(P) СТЕКЛО ПЕРЕДНЕЙ ДВЕРИ					(A) GLASS-WDO, FRT DR		
			96255766	-	S S S			ПР 1			НЕ ТОНИРОВАННОЕ		
			[08]		09137	(P) ВИНТ					(A) SCREW		
			09137-06002-000	-	S S S			4	2004030				
			Y 94520566	-	S S S			4	20040309				
			[09]		64D005	(P) СТЕКЛО ЗАДНЕЙ ДВЕРИ					(A) GLASS-WDO, RR DR		
			96255769	-	S S S			ЛВ 1			НЕ ТОНИРОВАННОЕ		
			[10]		64D005	(P) СТЕКЛО ЗАДНЕЙ ДВЕРИ					(A) GLASS-WDO, RR DR		
			96255770	-	S S S			ПР 1			НЕ ТОНИРОВАННОЕ		
			[11]			(P) ФИКСАТОР					(A) LOCK-DUAL		
			96256361	-	S S S			8					
			[12]			(P) КРОНШТЕЙН СТЕКЛА					(A) CHANNEL A-BTM GLASS, FRT DR		
			96266640	-	S S S			2					
			[13]			(P) КРОНШТЕЙН СТЕКЛА					(A) CHANNEL A-BTM GLASS, RR DR		
			96266641	-	S S S			2					
			[14]			(P) УПЛОТНИТЕЛЬ СТЕКЛА					(A) RUBBER GLASS BTM CH, RR		

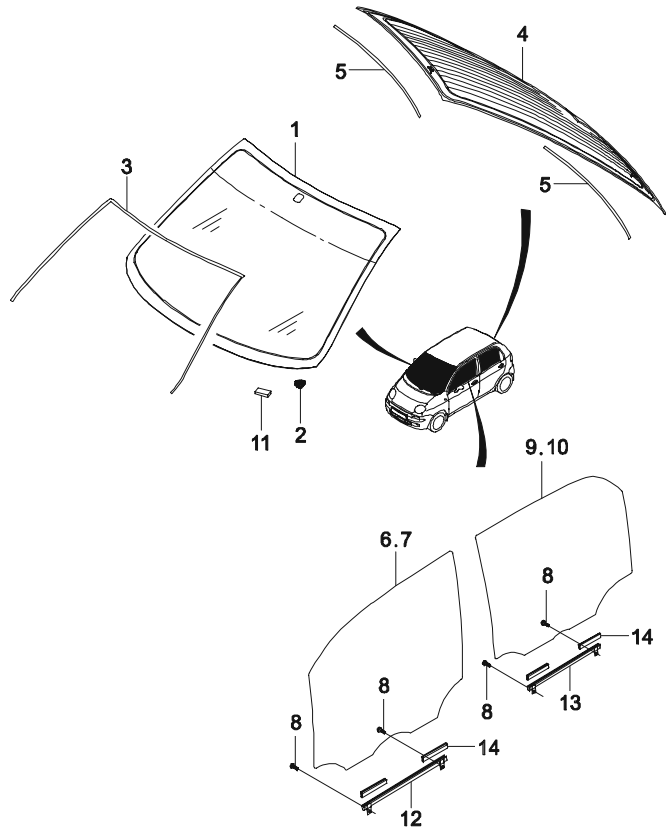

6640 СТЕКЛА GLASS	В З Т	№ ПОЗИЦИИ	КОД / К			НАИМЕНОВАНИЕ				К О Д / Д			
		НОМЕР ДЕТАЛИ	К П П	МОДЕЛЬ			КОМПЛЕКТАЦИЯ	Л / П	К О Л		ПРИМЕНЕНИЕ		ПРИМЕЧАНИЕ
				S	S E	S D					С	ПО	
	96507923	-	S	S	S			8					

6650	ЭМБЛЕМЫ И НАДПИСИ EMBLEM & LETTERING	В З Т	№ ПОЗИЦИИ		КОД / К		НАИМЕНОВАНИЕ				К О Д / Д			
			НОМЕР ДЕТАЛИ	К П П	МОДЕЛЬ			КОМПЛЕКТАЦИЯ	Л / П	К О Л		ПРИМЕНЕНИЕ		ПРИМЕЧАНИЕ
					S	S E	S D					С	ПО	
			[01] 96508145	-	64L001	(P) ЭМБЛЕМА КАПОТА		1			(A) EMBLEM A-HOOD			
			[03] 96512993	-	64L003	(P) НАДПИСЬ 'MATIZ'		1			(A) LETTERING A-MATIZ			
			[04] 96512994	-	64L003	(P) НАДПИСЬ 'DAEWOO'		1			(A) LETTERING A-DAEWOO, TAIL			
			96612156	-	S S S			1						
			[05] 96568886	-	- S S	(P) НАКЛЕЙКА 'MX'		2			(A) STIKER-MX			
			96568887	-	- S S			2			&10L/92U, DARK SILVER			
			[06] 96569667	-	91A012	(P) НАКЛЕЙКА		2			(A) PLATE-CHILD PROOF CAUTION			
					S S S									

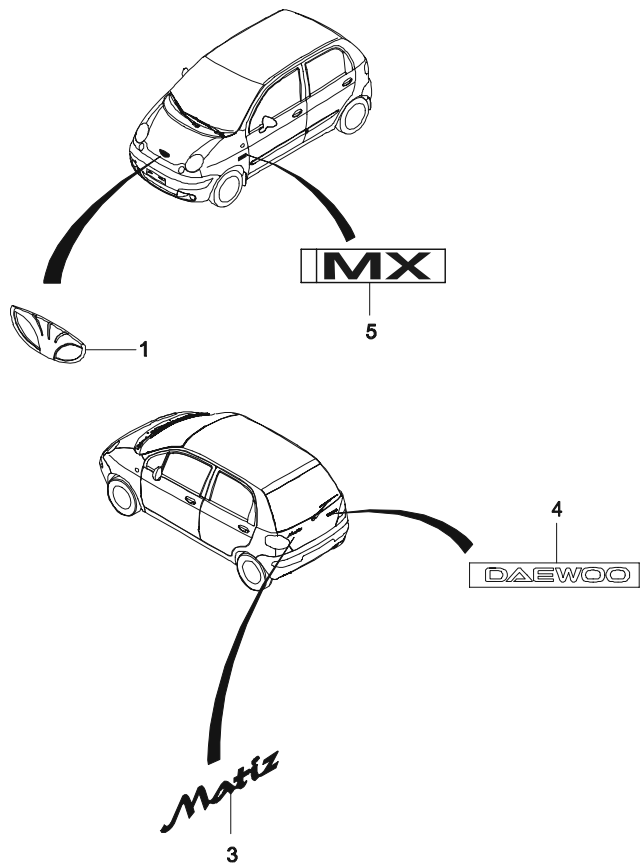

6660	КОЛЕСНЫЙ ДИСК И КОЛПАК КОЛЕСА WHEELS & WHEEL COVER	В З Т	№ ПОЗИЦИИ		КОД / К		НАИМЕНОВАНИЕ				К О Д / Д			
			НОМЕР ДЕТАЛИ		К П	МОДЕЛЬ		КОМПЛЕКТАЦИЯ	Л / П	К О Л		ПРИМЕНЕНИЕ		ПРИМЕЧАНИЕ
						S	S E					S D	С	
			[01]				(P) ШИНА БЕЗКАМЕРНАЯ				(A) TIRE A			
			96316795	-	S	-	-		5		145/70 R13			
			96346090	-	-	S	S		5		155/65 R13			
			[02]				(P) ДИСК КОЛЕСНЫЙ				(A) WHEEL A-STEEL			
			96315500	-	S	-	- &PQ3		5		145/SILVER			
			96272351	-	S	-	- &PQ3		5		145/SILVER			
			96315501	-	-	O	O &PQ3		5		155/BLACK			
			96272848	-	-	O	O &PQ3		5		155/BLACK			
			[03]				(P) ДИСК ЛИТОЙ				(A) WHEEL A-ALLOY			
			96286809	-	-	O	O &PQ2		5		155/65			
			[04]				(P) НИППЕЛЬ				(A) VALVE-TIRE			
			94581012	-	-	S	S		5					
			[05]				(P) ГАЙКА				(A) NUT			
			94515410	-	S	S	S		16		OPEN TYPE			
			96380587	-	-	O	O &PQ2		16		CAP TYPE			
			[06]				(P) ГРУЗИК БАЛАНСИРОВОЧНЫЙ				(A) WEIGHT-WHEEL BALANCE			
			94580348	-	S	S	S &PQ3		3	2004033	5 GRAM			
			Y 96209681	-	S	S	S &PQ3		3	20040401	5 GRAM			
			94580350	-	S	S	S &PQ3		3	2004033	10 GRAM			
			Y 96209715	-	S	S	S &PQ3		3	20040401	10 GRAM			
			94580352	-	S	S	S &PQ3		3	2004033	15 GRAM			
			Y 96209716	-	S	S	S &PQ3		3	20040401	15 GRAM			
			94580354	-	S	S	S &PQ3		3	2004033	20 GRAM			
			Y 96209717	-	S	S	S &PQ3		3	20040401	20 GRAM			
			94580356	-	S	S	S &PQ3		3	2004033	25 GRAM			
			Y 96209718	-	S	S	S &PQ3		3	20040401	25 GRAM			
			94580358	-	S	S	S &PQ3		3	2004033	30 GRAM			
			Y 96209719	-	S	S	S &PQ3		3	20040401	30 GRAM			
			94580360	-	S	S	S &PQ3		3	2004033	35 GRAM			
			Y 96209720	-	S	S	S &PQ3		3	20040401	35 GRAM			
			94580361	-	S	S	S &PQ3		3	2004033	40 GRAM			
			Y 96209721	-	S	S	S &PQ3		3	20040401	40 GRAM			
			94580362	-	S	S	S &PQ3		3	2004033	45 GRAM			
			Y 96209722	-	S	S	S &PQ3		3	20040401	45 GRAM			

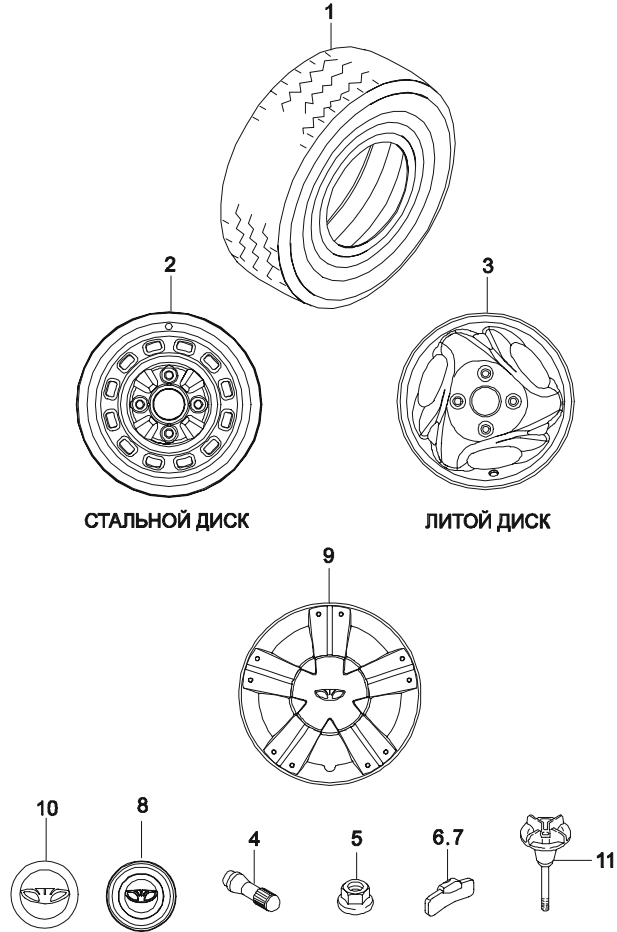

6660	КОЛЕСНЫЙ ДИСК И КОЛПАК КОЛЕСА WHEELS & WHEEL COVER	В З Т	№ ПОЗИЦИИ		КОД / К		НАИМЕНОВАНИЕ				К О Д / Д			
			НОМЕР ДЕТАЛИ		К П	МОДЕЛЬ		КОМПЛЕКТАЦИЯ	Л / П	К О Л		ПРИМЕНЕНИЕ		ПРИМЕЧАНИЕ
						S	S E					S D	С	
			94580364		-	S	S	S	&PQ3	3	2004033	50 GRAM		
			Y 96209723		-	S	S	S	&PQ3	3	20040401	50 GRAM		
			94580366		-	S	S	S	&PQ3	3	2004033	55 GRAM		
			Y 96209724		-	S	S	S	&PQ3	3	20040401	55 GRAM		
			94580369		-	S	S	S	&PQ3	3	2004033	60 GRAM		
			Y 96209725		-	S	S	S	&PQ3	3	20040401	60 GRAM		
			[07]			44A002			(P) ГРУЗИК БАЛАНСИРОВОЧНЫЙ			(A) WEIGHT-WHEEL BALANCE		
			94580347		-	-	O	O	&PQ2	3		5 GRAM		
			94580349		-	-	O	O	&PQ2	3		10 GRAM		
			94580351		-	-	O	O	&PQ2	3		15 GRAM		
			94580353		-	-	O	O	&PQ2	3		20 GRAM		
			94580355		-	-	O	O	&PQ2	3		25 GRAM		
			94580357		-	-	O	O	&PQ2	3		30 GRAM		
			94580359		-	-	O	O	&PQ2	3		35 GRAM		
			94580361		-	-	O	O	&PQ2	3		40 GRAM		
			94580362		-	-	O	O	&PQ2	3		45 GRAM		
			94580364		-	-	O	O	&PQ2	3		50 GRAM		
			94580366		-	-	O	O	&PQ2	3		55 GRAM		
			94580369		-	-	O	O	&PQ2	3		60 GRAM		
			[08]		-	S	-	-	(P) КРЫШКА ДИСКА КОЛЕСА	4		(A) CAP A-WHEEL CTR	145	
			96315508											
			[09]		-	-	O	O	(P) КОЛПАК КОЛЕСА	4		(A) COVER A-WHEEL TRIM, FLUSH		
			96564680											
			[10]		-	-	O	O	(P) КРЫШКА ЛИТОГО КОЛЕСА	4		(A) CAP-ALLOY WHEEL		
			96317603											
			[11]		-	S	S	S	(P) БОЛТ КРЕПЛЕНИЯ ЗАПАСНОГО КОЛЕСА	1	2003092	(A) BOLT-SPARE TIRE		
			75463-78B10-000											
			Y 94580463		-	S	S	S		1	20030924			

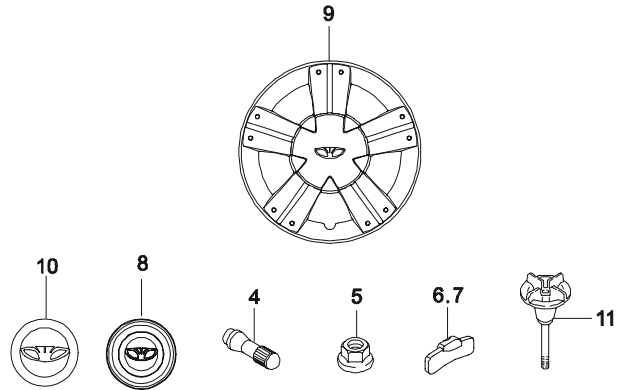
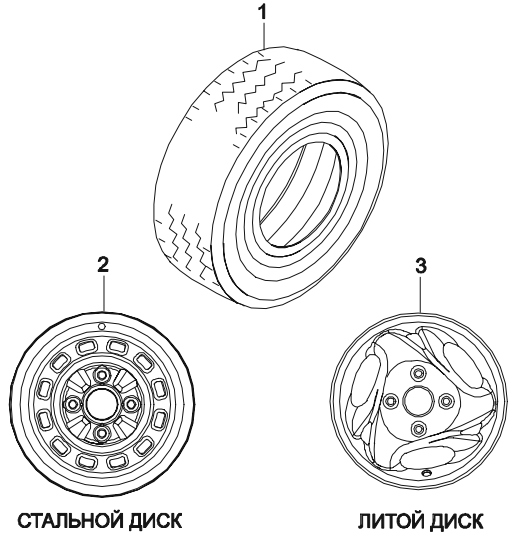

6670	НАКЛЕЙКИ LABEL & STICKER	В З Т	№ ПОЗИЦИИ		КОД / К		НАИМЕНОВАНИЕ				К О Д / Д		
			НОМЕР ДЕТАЛИ	К П П	МОДЕЛЬ			КОМПЛЕКТАЦИЯ	Л / П Л	ПРИМЕНЕНИЕ		ПРИМЕЧАНИЕ	
					S	S E	S D			С			ПО
			[11]				(P) НАКЛЕЙКА БЕЗОПАСНОСТИ ДВЕРИ			(A) PLATE-CAUTION, DOOR			
			82399-78V00-000	-	S	S	S		1	2002012			
			Y 96569667	-	S	S	S		1	20020130			
			[12]					(P) НАКЛЕЙКА ДАВЛЕНИЯ В ШИНАХ		(A) LABEL-TIRE PRESSURE			
			96316806	-	S	-	-		1	145/70R13			
			96316808	-	-	S	S		1	155/65R13			

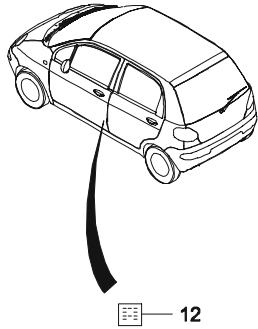
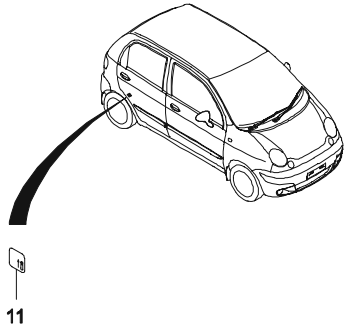

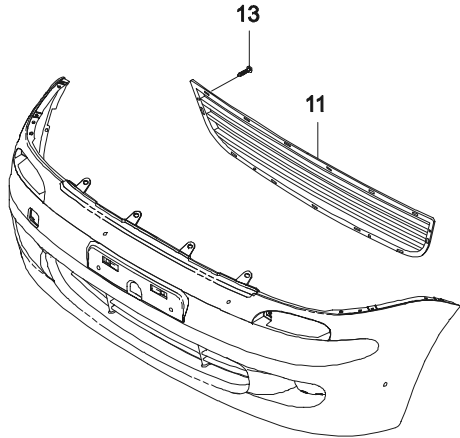
6710	РЕШЕТКА ПЕРЕДНЕГО БАМПЕРА		В З Т	№ ПОЗИЦИИ			КОД / К			НАИМЕНОВАНИЕ				К О Д / Д	
	GRILLE			НОМЕР ДЕТАЛИ	К П П	МОДЕЛЬ			КОМПЛЕКТАЦИЯ	Л / П Л	К О Л	ПРИМЕНЕНИЕ			ПРИМЕЧАНИЕ
						S	S	S				С	ПО		
				[11]	-	S	S	S	(P) РЕШЕТКА ПЕРЕДНЕГО БАМПЕРА	1			(A) GRILLE-FRT BUMPER		
				[13]	-	S	S	S	(P) ВИНТ	4				(A) SCREW-TAPPING	

6720	ПЕРЕДНИЙ БАМПЕР FRONT BUMPER	В З Т	№ ПОЗИЦИИ		КОД / К		НАИМЕНОВАНИЕ				К О Д / Д			
			НОМЕР ДЕТАЛИ	К П	МОДЕЛЬ			КОМПЛЕКТАЦИЯ	Л / П	К О Л		ПРИМЕНЕНИЕ		ПРИМЕЧАНИЕ
					S	S E	S D					С	ПО	
			[02]		64A003	(P) РУБАШКА ПЕРЕДНЕГО БАМПЕРА					(A) FASCIA-BUMPER,FRT			
			96562593	-	S - -				1					
			96569465	-	S - -				1					
			96563988	-	- S S				1					
			96569466	-	- S S				1					
			[03]			(P) ЗАГЛУШКА ПЕРЕДЕГО БАМПЕРА					(A) COVER-FRT BUMPER, SIDE			
			96563550	-	S S -				ЛВ 1					
			[04]			(P) ЗАГЛУШКА ПЕРЕДЕГО БАМПЕРА					(A) COVER-FRT BUMPER, SIDE			
			96563551	-	S S -				ПР 1					
			[05]			(P) УСИЛИТЕЛЬ ПЕРЕДНЕГО БАМПЕРА					(A) REINF A-BUMPER FRT			
			96562948	-	S S S				ЛВ 1					
			[06]			(P) УСИЛИТЕЛЬ ПЕРЕДНЕГО БАМПЕРА					(A) REINF-A BUMPER FRT			
			96562949	-	S S S				ПР 1					
			[07]		03130	(P) ВИНТ-САМОРЕЗ					(A) SCREW-TAPPING			
			03130-42133	-	S S S				4	2003122				
			Y 94520238	-	S S S				4	20031222				
			[08]			(P) КАРКАС ПЕРЕДНЕГО БАМПЕРА					(A) BEAM A-IMPACT,FRT			
			96563284	-	S S S				1					
			[09]		08316	(P) ГАЙКА					(A) NUT			
			08316-25080	-	S S S				8	2004022				
			Y 94515122	-	S S S				8	20040226				
			[10]		09148	(P) ГАЙКА-САМОРЕЗ					(A) NUT-SPEED			
			09148-05016	-	S S S				2					
			94515276	-	S S S				2					
			[11]		09116	(P) БОЛТ С ШАЙБОЙ					(A) BOLT-W/WASHER			
			09116-06017	-	S S S				2	2003111				
			Y 94501371	-	S S S				2	20031119				
			[12]		09136	(P) ВИНТ-САМОРЕЗ					(A) SCREW-TAPPING			
			09136-04013	-	S S S				4	2002102				
			Y 94520536	-	S S S				4	20021028				
			[13]		09409	(P) КЛИПСА					(A) CLIP			
			09409-09302	-	S S S				7	2004011				
			Y 94530623	-	S S S				7	20040116				
			[14]		09148	(P) ГАЙКА-САМОРЕЗ					(A) NUT-SPEED			

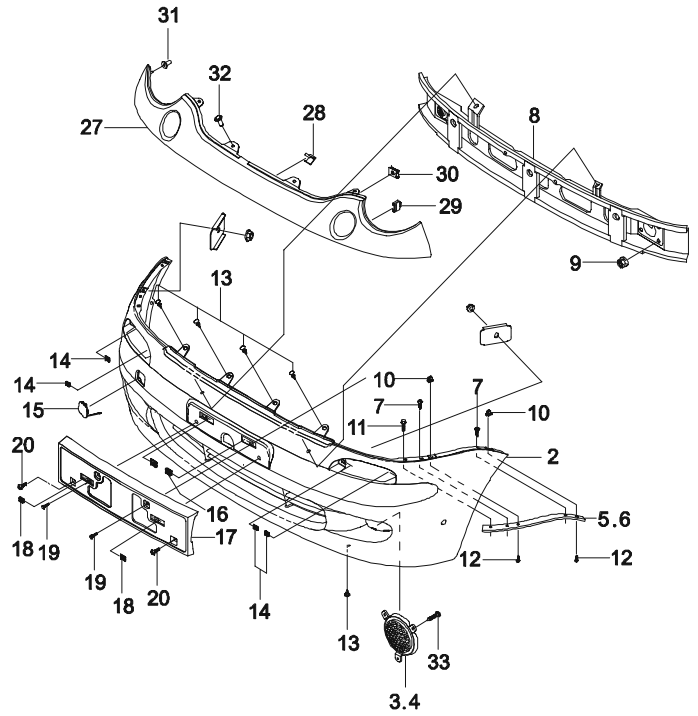

6720	ПЕРЕДНИЙ БАМПЕР FRONT BUMPER	В З Т	№ ПОЗИЦИИ		КОД / К			НАИМЕНОВАНИЕ				К О Д / Д		
			НОМЕР ДЕТАЛИ	К П	МОДЕЛЬ			КОМПЛЕКТАЦИЯ	Л / П	К О Л	ПРИМЕНЕНИЕ		ПРИМЕЧАНИЕ	
					S	S E	S D				С			ПО
			09148-04003	-	S	S	S		4		2002102			
			Y 94515246	-	S	S	S		4		20021028			
			[15]					(P) ЗАГЛУШКА				(A) COVER-TOWING EYE		
			96564080	-	S	S	S		1					
			[17]					64A014 (P) КРОНШТЕЙН КРЕПЛЕНИЯ НОМЕРНОГО ЗНАКА				(A) BRACKET-LICENSE PLATE		
			71718U78V01	-	S	S	S		1					
			[18]					09148 (P) ГАЙКА				(A) NUT-HEX FLANGE		
			09148-06015	-	S	S	S		2					
			94515290	-	S	S	S		2					
			[19]					01114 (P) БОЛТ				(A) BOLT-HEXAGON		
			09116-0625	-	S	S	S		2		2003112			
			Y 94501377	-	S	S	S		2		20031127			
			[20]					09136 (P) ВИНТ				(A) SCREW-MACHINE		
			09136-04013	-	S	S	S		2		2002102			
			Y 94520536	-	S	S	S		2		20021028			
			[27]					(P) ОБЛИЦОВКА ПЕРЕДНЯЯ				(A) SPACER A-BUMPER,FRONT		
			96568392	-	S	S	S		1					
			[28]					(P) КЛИПСА				(A) CLIP		
			09409-10306	-	S	S	S		5		2003012			
			Y 94530633	-	S	S	S		5		20030129			
			[29]					(P) ГАЙКА				(A) NUT-SPEED		
			09148-01004	-	S	S	S		2		2004020			
			Y 94515235	-	S	S	S		2		20040205			
			[30]					(P) ГАЙКА				(A) NUT-SPEED		
			09148-04030	-	S	S	S		2		2004022			
			Y 94515266	-	S	S	S		2		20040226			
			[31]					(P) ФИКСАТОР				(A) RETAINER		
			96211949	-	S	S	S		4					
			[32]					(P) БОЛТ С ШАЙБОЙ				(A) BILT-WWASHER		
			09116-06025	-	S	S	S		4		2002102			
			Y 94501377	-	S	S	S		4		20021028			
			[33]					(P) ВИНТ				(A) SCREW		
			03241-05163	-	S	S	S		6		2002102			
			Y 94520403	-	S	S	S		6		20021028			

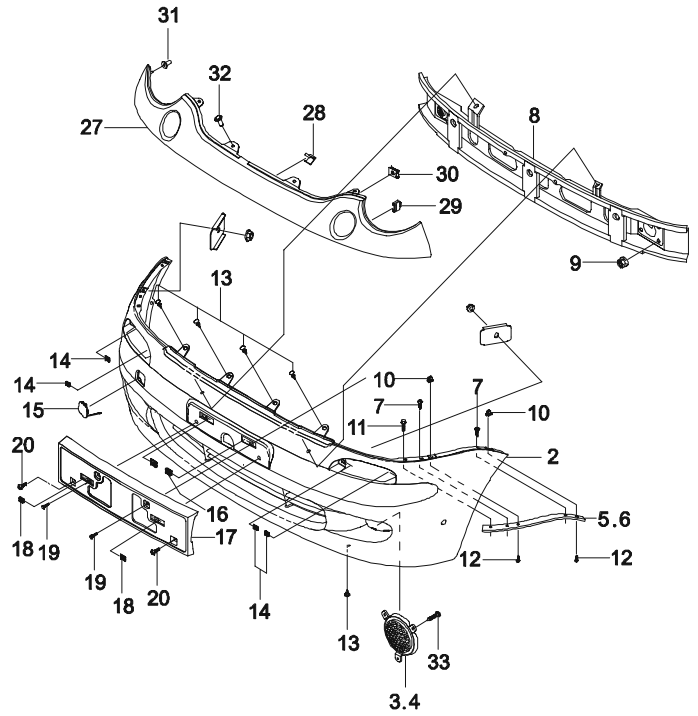

6730	ЗАДНИЙ БАМПЕР REAR BUMPER	В З Т	№ ПОЗИЦИИ		КОД / К		НАИМЕНОВАНИЕ				К О Д / Д		
			НОМЕР ДЕТАЛИ	К П	МОДЕЛЬ		КОМПЛЕКТАЦИЯ	Л / П	К О Л	ПРИМЕНЕНИЕ		ПРИМЕЧАНИЕ	
					S	S E				S D			С
			[02]		64B003	(P) РУБАШКА ЗАДНЕГО БАМПЕРА				(A) FASCIA-BUMPER,RR			
			96562595	-	S - S			1					
			96568533	-	- S S			1					
			[03]		64B016	(P) УСИЛИТЕЛЬ ЗАДНЕГО БАМПЕРА				(A) REINF A-BUMPER RR			
			96507707	-	S S S			ЛВ 1					
			[04]		64B016	(P) УСИЛИТЕЛЬ ЗАДНЕГО БАМПЕРА				(A) REINF A-BUMPER RR			
			96507708	-	S S S			ПР 1					
			[05]		09148	(P) ГАЙКА-САМОРЕЗ				(A) NUT-SPEED			
			09148-04003	-	S S S			4	2002102				
			Y 94515246	-	S S S			4	20021028				
			[06]		09136	(P) ВИНТ-САМОРЕЗ				(A) SCREW-TAPPING			
			09136-04005	-	S S S			4					
			94520528	-	S S S			4					
			[07]		03130	(P) ВИНТ-САМОРЕЗ				(A) SCREW-TAPPING			
			03130-42133	-	S S S			6	2003122				
			Y 94520238	-	S S S			6	20031222				
			[08]			(P) ЗАГЛУШКА				(A) COVER-TOWING EYE			
			96563230	-	S - S			1					
			96563231	-	- S -			1					
			[09]		08361	(P) ГАЙКА С ШАЙБОЙ				(A) NUT-W/WASHER			
			08361-25060-000	-	S S S			2	2004030				
			Y 94515146	-	S S S			2	20040309				
			[10]		03160	(P) ВИНТ-САМОРЕЗ				(A) SCREW-TAPPING			
			09132-04024	-	S S S			2	2004011				
			Y 94520502	-	S S S			2	20040114				
			[11]		09148	(P) ГАЙКА-САМОРЕЗ				(A) NUT-SPEED			
			09148-03006	-	S S S			2	2002102				
			Y 94515242	-	S S S			2	20021028				
			[12]		64B009	(P) КРОНШТЕЙН ЗАДНЕГО БАМПЕРА				(A) BRACKET A-BUMPER RR			
			96563474	-	S S S			2					
			[14]		01114	(P) БОЛТ				(A) BOLT			
			01114-06162	-	S S S			2	2002102				
			Y 94500078	-	S S S			2	20021028				
			[15]		09148	(P) ГАЙКА-САМОРЕЗ				(A) NUT-SPEED			

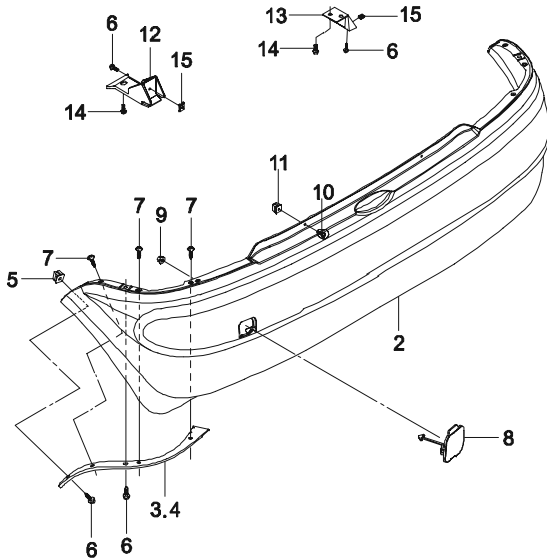
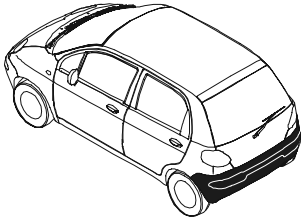

6750	БРЫЗГОВИК MUD GUARD	В З Т	№ ПОЗИЦИИ		КОД / К			НАИМЕНОВАНИЕ				К О Д / Д		
			НОМЕР ДЕТАЛИ	К П П	МОДЕЛЬ			КОМПЛЕКТАЦИЯ	Л / П	К О Л	ПРИМЕНЕНИЕ		ПРИМЕЧАНИЕ	
					S	S E	S D				С			ПО
			[01] 96562709	-	S	S	S	(P) БРЫЗГОВИК ПЕРЕДНИЙ	ЛВ 1			(A) GUARD A-MUD,FRT		
			[02] 96562710	-	S	S	S	(P) БРЫЗГОВИК ПЕРЕДНИЙ	ПР 1			(A) GUARD A-MUD,FRT		
			[03] 09136-04013	-			09136	(P) ВИНТ-САМОРЕЗ	2		2003090	(A) SCREW-TAPPING		
		У	94520536	-	S	S	S		2		20030910			
			[04] 09148-04003	-	S	S	S	(P) ГАЙКА-САМОРЕЗ	2		2002102	(A) NUT-SPEED		
		У	94515246	-	S	S	S		2		20021028			
			[05] 96562711	-	S	S	S	(P) БРЫЗГОВИК ЗАДНИЙ	ЛВ 1			(A) GUARD A-MUD,RR		
			[06] 96562712	-	S	S	S	(P) БРЫЗГОВИК ЗАДНИЙ	ПР 1			(A) GUARD A-MUD,RR		
			[07] 09136-04013	-	S	S	S	(P) ВИНТ-САМОРЕЗ	6		2003090	(A) SCREW-TAPPING		
		У	94520536	-	S	S	S		6		20030910			
			[08] 09148-04029	-	S	S	S	(P) ГАЙКА-САМОРЕЗ	6		2003072	(A) NUT-SPEED		
		У	94515265	-	S	S	S		6		20030729			

